

# BOLETIM MACAÉ

Março 2022

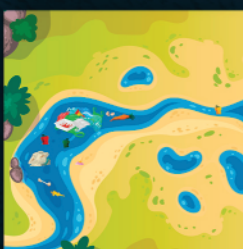

**Página 2** Oficina de construção das diretrizes para a revisão do **Plano de Recursos Hídricos**



**Página 3** Você já ouviu falar em **Assoreamento**?



**Página 4** CBH Macaé inicia estudos para realização da **obra de instalação de rede de esgoto em bairro de Rio das Ostras**



**Página 5** Parque Municipal Natural do Atalaia, em Macaé, é **reaberto para visitação**



**Página 6** Comitê de Bacia pede informações sobre **impacto de Pequena Central Hidrelétrica no rio Macaé**



**Página 7** Março - **Mês da Mulher**



COMITÊ DE BACIA  
DO RIO MACAÉ



CONSÓRCIO  
INTERMUNICIPAL  
LAGOS  
SÃO JOÃO

Oficina de construção  
das diretrizes para a revisão do  
**Plano de Recursos Hídricos**

---

**29 e 30 de abril de 2022**

Evento em formato híbrido  
**(presencial e online)**

Mais informações em  
<https://cbhmacae.eco.br/>



Você já ouviu falar em **ASSOREAMENTO**?

**Sem proteção das matas ciliares,** as chuvas e os ventos acabam levando terra para dentro do rio, além de possíveis contaminação e poluição.



**Assoreamento é o acúmulo de sedimentos ou resíduos** no fundo de um corpo hídrico. Esse fenômeno geralmente acontece quando há remoção da mata ciliar, que são as formações vegetais que ficam às margens dos rios e lagoas.

  
COMITÊ DE BACIA  
DO RIO MACAÉ

## Você já ouviu falar em Assoreamento?

Assoreamento é o acúmulo de sedimentos ou resíduos no fundo de um corpo hídrico. Esse fenômeno geralmente acontece quando há remoção da mata ciliar, que são as formações vegetais que ficam às margens dos rios e lagoas.

Sem proteção das matas ciliares, as chuvas e os ventos acabam levando terra para dentro do rio, além de possíveis contaminação e poluição.

Esse evento pode ocasionar no aumento da frequência de enchentes, elevar a temperatura

das águas e reduzir a capacidade de navegação. Um rio assoreado pode perder grande parte da sua biodiversidade e até mesmo desaparecer. Para evitar esse problema, o reflorestamento das áreas próximas às margens é a solução ideal.





## **CBH Macaé inicia estudos para realização da obra de instalação de rede de esgoto em bairro de Rio das Ostras**

**Trabalho será custeado com verba do Fundo Estadual de Recursos Hídricos aprovada pelo Comitê de Bacia**

O Comitê de Bacia Hidrográfica dos rios Macaé e das Ostras está realizando os preparativos para a obra de instalação de rede coletora de esgoto no bairro Nova Cidade, em Rio das Ostras. O objetivo é acabar com o lançamento de esgoto sem tratamento no meio ambiente, promovendo saneamento básico para a população.

Orçada no valor de R\$ 1.983.965,17, a obra vai gerar empregos diretos e indiretos e será custeada com verba do

Fundo Estadual de Recursos Hídricos (FUNDRHI), aprovada pelo Comitê de Bacia, em conformidade com o Plano de Bacia vigente. No mês de março, uma equipe contratada pelo Consórcio Intermunicipal Lagos São João, entidade delegatária de funções de agência de água na região hidrográfica Macaé e das Ostras, esteve no local para a realização do levantamento topográfico.

A nova rede coletora de esgoto terá 1,2 km de extensão e

beneficiará cerca de 6 mil moradores do bairro. O trabalho irá proporcionar uma diminuição dos impactos ambientais no lençol freático, além de impactar diretamente na conservação do Canal das Corujas, afluente do Rio das Ostras.

Após a implantação da rede, a execução dos serviços de transporte e tratamento do esgoto será uma atribuição do ente municipal beneficiado com o investimento, ou seja, do Município de Rio das Ostras.

# Parque Municipal Natural do Atalaia, em Macaé, é reaberto para visitaç o

## Cerim nia fez parte da Semana das  guas promovida pela Secretaria Municipal de Meio Ambiente e Sustentabilidade

Foi reaberto no fim de maro o Parque Municipal Natural do Atalaia, em Maca . O espao   uma importante reserva de Mata Atl ntica, com 235 hectares e 75% de mata fechada. Localizado a 27 quil metros do centro de Maca , o Parque foi criado em 1995, com o registro hist rico de ter sido o primeiro manancial para abastecimento de  gua pot vel para a popula o do munic pio. A cerim nia de reabertura fez parte da Semana das  guas, que foi promovida pela Secretaria Municipal de Meio Ambiente e Sustentabilidade macaense.

Al m de contar com trilhas que levam a para sos perdidos, como a Cachoeira da Fortuna, o Parque Atalaia recebe pesquisadores, estudantes e visitantes que apreciam sua reserva natural.

Durante o evento de reabertura, no dia 31 de maro, estiveram presentes, como representantes do Cons rcio Intermunicipal Lagos S o Jo o, a servio do Comit  de Bacia Hidrogr fica dos Rios Maca  e das Ostras, os analistas t cnicos Fernanda Hissa e Guilherme Mendes, e as estagi rias Isabela Trece, Giovanna Rangel e  sis Bezerra.

Na ocasi o, o prefeito de Maca , Welberth Rezende, destacou a cria o de um corredor ecol gico de 14 quil metros, que integrar  as  reas do Parque Municipal Atalaia e a Reserva Biol gica Uni o (ReBio), atrav s do plantio de mudas de esp cies nativas  s margens do Rio Maca .

O espao funciona de quinta a s bado, das 9h  s 16h, com disponibilidade para visitas guiadas. Para grupos com mais de 20 pessoas,   necess rio agendamento por email. O email para contato  :

[agendamento.atalaia@gmail.com](mailto:agendamento.atalaia@gmail.com).





## **Comitê de Bacia pede informações sobre impacto de Pequena Central Hidrelétrica no rio Macaé**

**Objetivo é estudar os dados apresentados no projeto que prevê a construção do empreendimento**

Em busca de mais informações sobre o projeto de construção de uma Pequena Central Hidrelétrica (PCH) no rio Macaé, o Comitê de Bacia Hidrográfica dos rios Macaé e das Ostras pediu informações aos órgãos competentes sobre os estudos de impacto ambiental inseridos na proposta. Os pedidos de informação foram feitos por meio de ofícios enviados pelo Comitê à Secretaria de Estado de Meio Ambiente e Sustentabilidade (Seas) e ao Instituto Estadual do Ambiente (Inea).

Os documentos solicitam dados "sobre o andamento do processo de licenciamento do empreendimento PCH Macaé, Pequena Central Hidrelétrica localizada nos municípios de Casimiro de Abreu e Macaé, RJ, sob

a responsabilidade da Ipar Participações Ltda., bem como "cópia do novo Estudo de Impacto Ambiental já apresentado pela empresa e o respectivo Termo de Referência para elaboração do EIA/RIMA". Os documentos ainda não foram respondidos.

A proposta de construção de uma Pequena Central Hidrelétrica no Rio Macaé vem sendo tema de análise no Comitê de Bacia Hidrográfica dos rios Macaé e das Ostras desde o ano passado. Com realização de debate e divulgação de informações sobre o projeto, o colegiado busca entender os termos propostos e envolver a comunidade no processo de decisão.

Como parte do esforço para trazer o tema ao debate público,

o Comitê disponibilizou, no site [www.cbhmacae.eco.br](http://www.cbhmacae.eco.br), toda a documentação a que teve acesso sobre o projeto.

A lista de documentos disponíveis para consulta nesta página contém o pedido de outorga para a Agência Nacional de Energia Elétrica (Aneel), o Projeto Básico com os anexos 3, 12, 13, 14 e 15, uma instrução técnica para elaboração de estudo de impacto ambiental e o planejamento técnico para vistorias.

Também estão disponíveis as informações sobre como o tema vem sendo abordado no âmbito do Comitê de Bacia, através da resolução 79/2017; dos ofícios 72/2017, 71/2019, 29/2020 e 63/2020; e das atas de reuniões de Plenária e da Diretoria Colegiada.

As mulheres das águas  
fazem a diferença no mundo!

# Março Mês da Mulher



A participação feminina no Comitê Macaé demonstra que o engajamento das mulheres é essencial em todos os segmentos sociais.

Nesta edição do Boletim Informativo referente ao mês de março, deixamos nossa homenagem às mulheres que atuam ativamente na luta pela democratização dos recursos hídricos.

## Diretoras e Coordenadoras



**Katia Regina S. Coelho de Albuquerque**  
Presidente CBH Macaé  
- Instituto Bioacqua  
(Sociedade Civil)



**Thayná Fernandes Ribeiro Toledo**  
Diretora e Coordenadora Adjunta da Câmara Técnica Educação Ambiental, Comunicação e Mobilização Social - Ass. Raizes  
(Sociedade Civil)

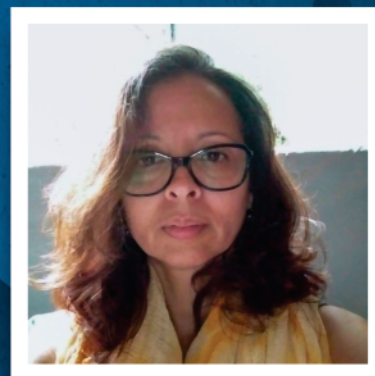

**Leideane Freire**  
Coordenadora da Câmara Técnica Educação Ambiental, Comunicação e Mobilização Social - Ama Lumiar  
(Sociedade Civil)

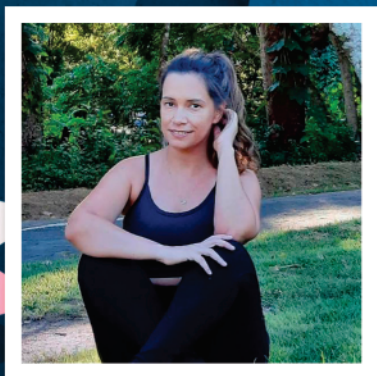

**Evelyn Raposo**  
Coordenadora Adjunta da Câmara Técnicas de Lagoas e Zona Costeira (Poder Público Prefeitura de Macaé)

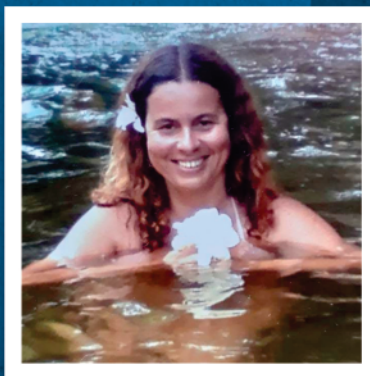

**Maria Inês Paes**  
Coordenadora da Câmara Técnica de Instrumentos de Gestão - IFF Macaé  
(Sociedade Civil)

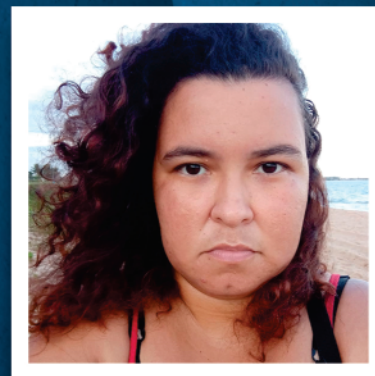

**Laleska Costa de Freitas**  
Coordenadora Adjunta do GT Revisão do Plano de Bacia - Ass. Adianto  
(Sociedade Civil)



## Representantes do Poder Público



**Juliana Gomes Paula**  
Serviço Autônomo de  
Água e Esgoto de  
Rio das Ostras

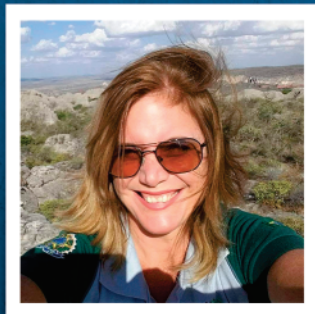

**Gisela Livino de  
Carvalho**  
Instituto Chico Mendes  
de Conservação  
da Biodiversidade



**Denise Marçal  
Rambaldi**  
Instituto Estadual  
do Ambiente DIRBAPE



**Adiane Conceição  
de Oliveira**  
Prefeitura Municipal  
de Rio das Ostras

## Representantes da Sociedade Civil



**Alda Maria de Oliveira**  
Instituto de Promoção  
de Desenvolvimento  
Sustentável e Defesa  
do Meio Ambiente



**Camile Fonseca  
do Espírito Santo**  
Movimento S.O.S.  
Praia do Pecado



**Beatriz Rohden  
Becker**  
Universidade  
Federal do Rio  
de Janeiro  
Campus Macaé



**Fabianne Manhães  
Maciel**  
Universidade  
Federal Fluminense



**Andreza Aparecida  
Franco Câmara**  
Universidade Federal  
Fluminense



**Sabrina Dias  
de Matos**  
Associação Adianto  
de Promoção Social

## Representantes dos Usuários de Água



**Raphaela Moreira  
Ferreira**  
Marlim Azul  
Energia S.A

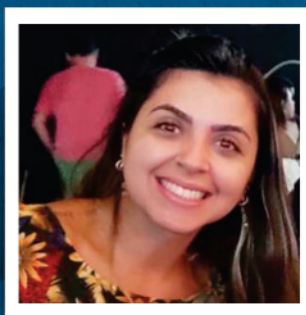

**Cindy Duarte  
Gouveia**  
Petrobrás  
Base Cabiúnas



**Nathalia Braga  
e Miranda**  
Concessionária  
Águas de Nova  
Friburgo Ltda

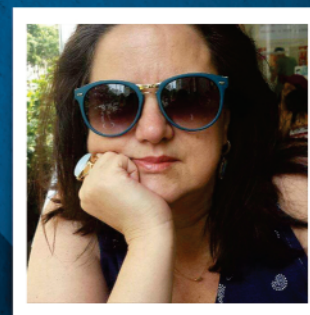

**Maria Aparecida  
Borges P. Vargas**  
Associação Brasileira  
de Geração de  
Energia Limpa

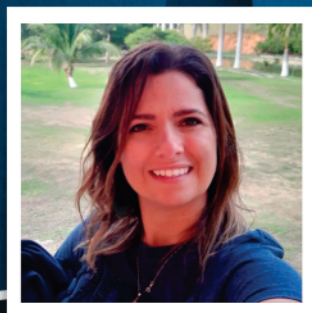

**Adriana Sant Ana  
Tenório de Matos**  
Usina Termelétrica  
Termomacaé

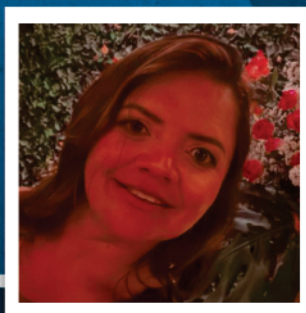

**Sara Amélia  
de Oliveira**  
Usina Termelétrica  
Termomacaé

## Equipe CILSJ



**Adriana Saad**  
Secretária Executiva

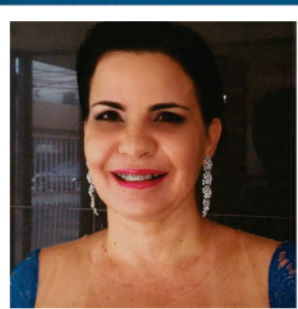

**Cláudia Magalhães**  
Coordenadora  
Técnica Administrativa

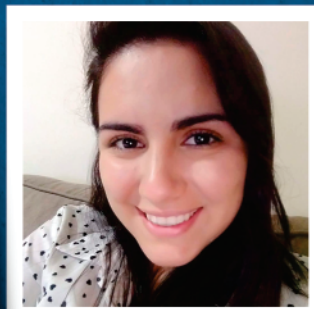

**Marianna Cavalcante**  
Coordenadora  
de Projetos

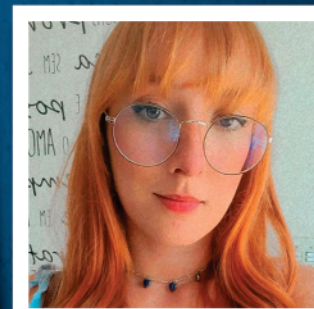

**Jéssica Berbat**  
Analista Técnica



**Juliana Luz**  
Assistente  
Administrativa



**Crislane Souza**  
Assistente  
Administrativa

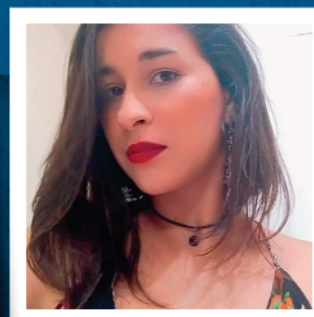

**Samara Miranda**  
Assistente  
Administrativa

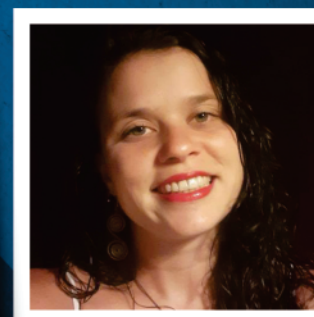

**Alice Azevedo**  
Analista Técnica



**Fernanda Hissa**  
Analista Técnica



**Giovanna Rangel**  
Estagiária

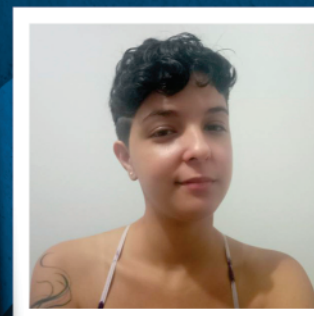

**Isis Bezerra**  
Estagiária

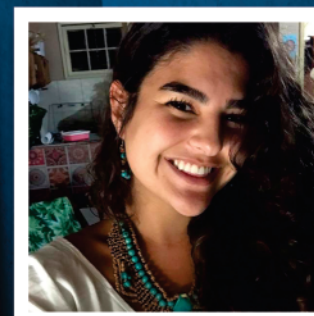

**Isabela Bandeira**  
Estagiária

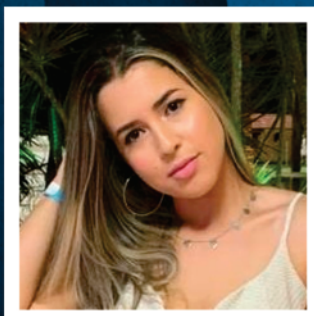

**Lara de Almeida**  
Estagiária

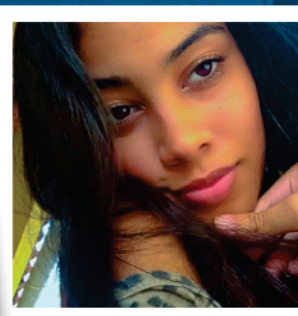

**Manuella Jotha**  
Jovem Aprendiz



**Endereço**

**SEDE DA DELEGATÁRIA  
CONSÓRCIO INTERMUNICIPAL LAGOS SÃO JOÃO - CILSJ**

Rodovia Amaral Peixoto Km 106  
Balneário | São Pedro da Aldeia  
Tel.: (22) 2627-8539

**SEDE CBHMO - ESCRITÓRIO DE PROJETOS**

Rua Santa Catarina n° 219 salas 502 e 503  
Extensão do Bosque | Rio das Ostras  
Tel: (22) 3034-2358

[comitemacaeedasostasras@gmail.com](mailto:comitemacaeedasostasras@gmail.com)  
[www.cbhmacae.eco.br](http://www.cbhmacae.eco.br)



**COMITÊ DE BACIA  
DO RIO MACAÉ**



**CONSÓRCIO  
INTERMUNICIPAL  
LAGOS  
SÃO JOÃO**