

Realização:



Supervisão:



Execução:



P2 – LISTAGEM HABILITADOS



PROGRAMA
PSA e Boas
Práticas
CBH MACAÉ OSTRAS

Contrato: 02/2024

Contratante: Consórcio Intermunicipal Lagos São João – CILSJ

Contratada: Aplicar Engenharia Ltda.

Objeto: Execução do Programa de Pagamento por Serviços Ambientais (PSA) e Boas Práticas na Região Hidrográfica VIII.

02	12/09/2024	022024-P2-R02-240912	Aplicar Engenharia Ltda.	TC	AR
01	10/09/2024	022024-P2-R01-240910	Aplicar Engenharia Ltda.	TC	AR
00	30/08/2024	022024-P2-R00-240830	Aplicar Engenharia Ltda.	TC	AR
Revisão	Data	Codificação	Autor	Supervisor	Aprovador

Execução do Programa de Pagamento por Serviços Ambientais (PSA) e Boas Práticas na Região Hidrográfica VIII.

PRODUTO 2 –LISTAGEM HABILITADOS

Elaborado por:
Equipe Técnica APLICAR

Supervisionado e aprovado por:
Tayná Tamisa Achilles Medeiros Lima de Carvalho
Conde

Aprovado por:
Allyne Passos Ribeiro

Revisão	Finalidade	Data
02	03	12/09/2024

Legenda Finalidade: [1] Para Informação [2] Para Comentário [3] Para Aprovação



APLICAR ENGENHARIA

Rua Dona Luci, n.º 158/401, Parque São José
Belo Horizonte–MG, CEP: 30.575-380
(31) 3517-8306

DADOS GERAIS DA CONTRATAÇÃO

Contratante: Consórcio Intermunicipal Lagos São João.

Contrato:02/2024.

Assinatura do Contrato: 14 de junho de 2024.

Assinatura da Ordem de Serviço: 19 de julho de 2024.

Escopo: Execução do Programa de Pagamento por Serviços Ambientais (PSA) e Boas Práticas na Região Hidrográfica VIII do Estado do Rio de Janeiro.

Prazo de vigência: 30 (trinta) meses, a partir da emissão da Ordem de Serviço.

Valor global do contrato: R\$ 898.385,02 (oitocentos e noventa e oito mil trezentos e oitenta e cinco reais e dois centavos).

Documentos referenciais:

- Coleta de preço nº 03/2024;
- Termo de referência e escopo do projeto, Anexo da Coleta de Preço 03/2024;
- Manuais elaborados pela empresa Água e Solo, no contrato nº13/2022;

EQUIPE TÉCNICA ENVOLVIDA

EQUIPE TÉCNICA EXECUTORA		
Coordenação Geral Responsável Técnica	Allyne Passos Garcia Marques Ribeiro	Engenheira Civil
Gerente	Tisade Xavier Marques	Engenheira Civil
Supervisora Técnica	Tayná Tamisa Achilles Medeiros Lima de Carvalho Conde	Gestora ambiental, Especialista em Gestão de contratos
Analista Técnico	Monik Monteiro	Engenheira Agrônoma
Analista Administrativo	Vitor Gadelha	Administrador
Analista Geoprocessamento	Iago Veras Carvalho	Engenheiro Civil
Especialista em botânica	Juliano Gorgonzinho	Engenheiro Florestal
Analista Técnica	Nayara Crisley de Melo Coelho	Engenheira Civil
Analista Administrativo	Adriana Soriano	Administrativo
Estagiária	Gabriela Martins Ferreira	Engenheira Ambiental e Sanitária

COMPOSIÇÃO DIRETORIA COLEGIADA – CBH MACAÉ OSTRAS	
Instituto Federal de Educação, Ciência e Tecnologia Fluminense - Campus Macaé	Maria Inês Paes Ferreira Diretor Presidente
EMATER- RIO Empresa de Assistência Técnica e Extensão Rural do Estado do Rio de Janeiro	Affonso Henrique de Albuquerque Junior Diretor Vice-presidente
Associação de Promotores e Criadores de Práticas e Saberes Sustentáveis – Casa dos Saberes	Virgínia Villas Boas Sá Rego Diretora Secretária
Usina Termelétrica Norte Fluminense S.A	Fernando Jakitsch Medina
Prefeitura Municipal de Rio das Ostras (PMRO)	Jolnnye Rodrigues Abrahão
TEPOR-Macaé Terminal Portuário de Macaé	José Eduardo Carramenha

EQUIPE CILSJ	
Secretária Executiva	Adriana Saad
Coordenadora Técnico – Administrativo	Cláudia Magalhães
Assistente Administrativo	Robson Souza
EQUIPE TÉCNICA CBH MACAÉ OSTRAS	
Fiscal do Contrato – Analista Técnica	Alice Azevedo
Fiscal do Contrato – Analista Técnico	Ednilson Gomes
Analista Técnica	Daniele Carvalho Pereira
Analista Técnica	Fernanda Hissa
Assistente Administrativo	Thiago Cardoso
Assistente Administrativo	Juliana Luz
Estagiária Técnica	Karoliny de Matos
Estagiária Técnica	Luiza Carreiro
Estagiária Técnica	Camila Carvalho
Estagiário Técnico	Rafael Monteiro
Jovem Aprendiz	Kaio Amado

COMPOSIÇÃO GRUPO DE TRABALHO – GT PSA – CBH MACAÉ OSTRAS

Empresa de Assistência Técnica e Extensão Rural do Estado do Rio de Janeiro	Affonso Henrique de Albuquerque Junior
Prefeitura Municipal de Nova Friburgo	Francisco de Carvalheiro Câmara
IFF -Macaé Instituto Federal de Educação, Ciência e Tecnologia Fluminense - Campus Macaé	Maria Inês Paes Ferreira
Associação de Promotores e Criadores de Práticas e Saberes Sustentáveis – Casa dos Saberes	Virgínia Villas Boas Sá Rego
CECNA Centro de Estudos e Conservação da Natureza	Eduardo Bini da Silva
Instituto Bioacqua de Prom. de Des. Sust. e Defesa do Meio Ambiente	Katia Regina S. Coelho de Albuquerque
Associação de Moradores e Amigos de Lumiar	Tamiris da Rocha Lima
Movimento SOS Praia do Pecado	Francisco Formagini Brant
Associação Brasileira de Geração de Energia Limpa	Benjamin Sicsu
Águas de Nova Friburgo	Valbert Schott da Silva

SUMÁRIO

DADOS GERAIS DA CONTRATAÇÃO.....	3
LISTA FIGURAS	8
LISTA DE TABELAS	8
1. APRESENTAÇÃO	9
2. INSCRIÇÕES	10
4. CONCLUSÃO	23
5. LISTA DE HABILITADOS	24
6. CHECK LIST	25

LISTA FIGURAS

Figura 1 - Propriedades inscritas no programa	16
Figura 2 - Delimitação do car das propriedades localizadas na Microbacia Prioritária Córrego da tapera e córrego Sibéria/bocaina	20
Figura 3 - Delimitação do car das propriedades localizadas na microbacia prioritária santa margarida	21
Figura 4 - Delimitação do car das propriedades localizadas na microbacia de rio bonito/córrego do Abraão	22

LISTA DE TABELAS

Tabela 1 – Compilação das inscrições recebidas	11
Tabela 2 - Lista de Habilitados	24

1. APRESENTAÇÃO

Após a aprovação do Plano de Trabalho, a próxima atividade da contratada foi a análise documental das inscrições recebidas no programa.

O edital de chamamento público nº 001/2023, que detalhava toda a documentação necessária para a efetivação das inscrições, foi publicado no site do Consórcio Intermunicipal Lagos São João. O processo de chamamento foi conduzido pela Comissão Permanente de Licitação da instituição, em conjunto com uma Comissão Mista de Licitação, formada especificamente para essa ação. Esta comissão, designada pela entidade delegatária, contou com no mínimo três membros, incluindo obrigatoriamente o técnico executor do programa.

Os interessados em participar do programa submeteram suas propostas e a documentação exigida em envelope lacrado, encaminhado ao Escritório Regional do Comitê de Bacia Hidrográfica dos rios Macaé e das Ostras, localizado na Rua Moacir K. Brust, nº 11 – Lumiar – Nova Friburgo.

No total, foram recebidas 13 inscrições, abrangendo 19 propriedades, que foram analisadas e compiladas pela equipe técnica da Aplicar Engenharia.

2. INSCRIÇÕES

A equipe técnica da Aplicar Engenharia conduziu a avaliação das inscrições conforme os requisitos estabelecidos no Edital de Chamamento Público nº 001/2023. O processo seguiu as seguintes etapas:

1. **Recebimento e Abertura das Inscrições:** As propostas foram entregues em envelopes lacrados, encaminhados pelo Escritório do Consórcio Intermunicipal Lagos São João. Cada envelope continha toda a documentação necessária para a inscrição no programa.
2. **Preenchimento do Checklist:** Após a abertura das inscrições, a equipe técnica da Aplicar Engenharia elaborou um checklist detalhado para verificar a conformidade de cada proposta com os requisitos do edital. Esse checklist incluiu a conferência de todos os documentos exigidos, como certidões fiscais, comprovantes de endereço e outros documentos pertinentes.
3. **Diligências com Proprietários:** Devido ao intervalo de tempo entre o envio das inscrições e o início do processo de análise, foram identificadas pendências em algumas certidões fiscais. Para verificar a regularização dessas pendências, a equipe conduziu diligências diretamente nos órgãos responsáveis, onde as inconsistências foram detectadas. Essas diligências foram essenciais para assegurar que todas as inscrições estivessem completas e em conformidade com os requisitos estabelecidos.
4. **Aprovação Final:** Após a verificação das pendências, todas as propriedades inscritas foram consideradas em plena conformidade e, portanto, aprovadas.

A **Tabela 1** apresenta a compilação das informações contidas nas 13 inscrições recebidas e a **Figura 1** ilustra a área de abrangência das inscrições em cada microbacia.

TABELA 1 – COMPILAÇÃO DAS INSCRIÇÕES RECEBIDAS

Pessoa	Proprietário	Propriedade	Microbacia	Distrito/Cidade	Área Total Propriedade (ha)	Ações Previstas	Componente	Área Inscrita (ha)
Física	Bernardo Furrer	RPPN Reserva Ecológica Rio Bonito de Lumiar	Rio Bonito e Córrego Abrahão	Lumiar	204	PSA	Conservação do solo	S/ INFO
Física	Bernardo Furrer	RPPN Reserva Ecológica Rio Bonito de Lumiar	Rio Bonito e Córrego Abrahão	Lumiar	204	PSA	Recomposição	46
Física	Bernardo Furrer	RPPN Reserva Ecológica Rio Bonito de Lumiar	Rio Bonito e Córrego Abrahão	Lumiar	204	PSA	Conservação de Remanescente	158
Física	Dalma Aparecida Rafael	Sítio Área 3	Santa Margarida	Lumiar	6	Boas Práticas	Conservação de solo	S/ INFO
Física	Dalma Aparecida Rafael	Sítio Área 3	Santa Margarida	Lumiar	6	Boas Práticas	Recomposição	S/ INFO
Física	Dalma Aparecida Rafael	Sítio Área 3	Santa Margarida	Lumiar	6	PSA	Conservação de remanescente	S/ INFO
Física	Dalma Aparecida Rafael	Sítio Pedregulho	Santa Margarida	Lumiar	47,6	Boas Práticas	Conservação de solo	2,5
Física	Dalma Aparecida Rafael	Sítio Pedregulho	Santa Margarida	Lumiar	47,6	PSA	Recomposição	S/ INFO

Física	Dalma Aparecida Rafael	Sítio Pedregulho	Santa Margarida	Lumiar	47,6	PSA	Conservação de remanescente	S/ INFO
Física	Gabriel Figueiredo Ide	Sítio Pássaro Azul	Santa Margarida	Lumiar	4.08	Boas Práticas	Conservação de solo	S/ INFO
Física	Gabriel Figueiredo Ide	Sítio Pássaro Azul	Santa Margarida	Lumiar	4.08	PSA	Recomposição	3.223
Física	Gabriel Figueiredo Ide	Sítio Pássaro Azul	Santa Margarida	Lumiar	4.08	PSA	Conservação de remanescente	S/ INFO
Física	Gabriel Muniussi de Carvalho Mesquita	Sítio das Siriemas	Córrego Sibéria/Bocaina	São Pedro da Serra	2.67	Boas Práticas	Conservação do solo	0.6
Física	Gabriel Muniussi de Carvalho Mesquita	Sítio das Siriemas	Córrego Sibéria/Bocaina	São Pedro da Serra	2.67	PSA	Conservação de remanescente	1.3
Jurídica	Instituto Tarika	Daria Nur	Córrego Sibéria/Bocaina	São Pedro da Serra	142.8741	PSA	Recomposição	10
Jurídica	Instituto Tarika	Daria Nur	Córrego Sibéria/Bocaina	São Pedro da Serra	142.8741	PSA	Conservação de remanescente	10
Física	João Luiz Gouveia	Tapera	Córrego da Tapera	São Pedro da Serra	28	PSA	Recomposição	10
Física	João Luiz Gouveia	Tapera	Córrego da Tapera	São Pedro da Serra	28	PSA	Conservação de remanescente	10

Física	Lenilce Gouveia	Alto da Tapera	Córrego da Tapera	São Pedro da Serra	27,91	Boas Práticas	Conservação de solo	0,25
Física	Lenilce Gouveia	Alto da Tapera	Córrego da Tapera	São Pedro da Serra	27,91	PSA	Recomposição	10
Física	Lenilce Gouveia	Alto da Tapera	Córrego da Tapera	São Pedro da Serra	27,91	PSA	Conservação de remanescente	10
Física	Márcia Gouveia	Tapera - Área 8	Córrego da Tapera	São Pedro da Serra	13.7	Boas práticas	Conservação de solo	2
Física	Márcia Gouveia	Tapera - Área 8	Córrego da Tapera	São Pedro da Serra	13.7	PSA	Conservação de remanescente	12
Física	Marilene Altavina Gouveia	Tapera - Área 4	Córrego da Tapera	São Pedro da Serra	27.9	Boas Práticas	Conservação do solo	-
Física	Marilene Altavina Gouveia	Tapera - Área 4	Córrego da Tapera	São Pedro da Serra	27.9	PSA	Recomposição	13
Física	Marilene Altavina Gouveia	Tapera - Área 4	Córrego da Tapera	São Pedro da Serra	27.9	PSA	Conservação de remanescente	13
Física	Marilene Altavina Gouveia	Tapera - Área 5	Córrego da Tapera	São Pedro da Serra	27.9	Boas Práticas	Conservação do solo	S/ INFO
Física	Marilene Altavina Gouveia	Tapera - Área 5	Córrego da Tapera	São Pedro da Serra	27.9	PSA	Recomposição	13
Física	Marilene Altavina Gouveia	Tapera - Área 5	Córrego da Tapera	São Pedro da Serra	27.9	PSA	Conservação de remanescente	13

Física	Michel de Oliveira Schimidt	Sítio Vista Alegre	Córrego Sibéria/Bocaina	São Pedro da Serra	33	Boas Práticas	Conservação de solo	S/ INFO
Física	Michel de Oliveira Schimidt	Sítio Vista Alegre	Córrego Sibéria/Bocaina	São Pedro da Serra	33	PSA	Recomposição	3
Física	Michel de Oliveira Schimidt	Sítio Vista Alegre	Córrego Sibéria/Bocaina	São Pedro da Serra	33	PSA	Conservação de remanescente	3
Física	Nilton Carlos Gouveia	Chácara J. Francisco	Córrego da Tapera	São Pedro da Serra	88,893	PSA	Recomposição	10
Física	Nilton Carlos Gouveia	Chácara J. Francisco	Córrego da Tapera	São Pedro da Serra	88,893	PSA	Conservação de remanescente	10
Física	Vanda Ferreira Aranha	Sítio Ara	Córrego Sibéria/Bocaina	São Pedro da Serra	32,69	PSA	Conservação de remanescente	24,68
Física	Vanda Ferreira Aranha	Sítio Bordamata	Córrego Sibéria/Bocaina	São Pedro da Serra	9	PSA	Conservação de remanescente	4
Física	Vanda Ferreira Aranha	Sítio da Luz	Córrego Sibéria/Bocaina	São Pedro da Serra	32,69	PSA	Conservação de remanescente	23,28
Física	Vanda Ferreira Aranha	Sítio Nhá	Córrego Sibéria/Bocaina	São Pedro da Serra	5,43	PSA	Conservação de remanescente	1,71
Física	Vanda Ferreira Aranha	Sítio Vira Mata	Córrego Sibéria/Bocaina	São Pedro da Serra	12,70	PSA	Conservação de remanescente	8,40

Realização:



Supervisão:



Execução:



Física	Vilma de Lourdes Gouveia	Tapera - Área 3	Córrego da Tapera	São Pedro da Serra	27.9	PSA	Recomposição	26
Física	Vilma de Lourdes Gouveia	Tapera - Área 3	Córrego da Tapera	São Pedro da Serra	27.9	PSA	Conservação de remanescente	S/ INFO



FIGURA 1 - PROPRIEDADES INSCRITAS NO PROGRAMA
FONTE: APLICAR ENGENHARIA (2024)

3. ANÁLISE DAS INSCRIÇÕES

Com base na compilação da tabela acima, foram elaborados gráficos para proporcionar uma melhor compreensão das dimensões preliminares do projeto. Vale ressaltar que os dados apresentados são preliminares, uma vez que a etapa de avaliação técnica dos Planos de Trabalho ainda será realizada.

O **Gráfico 1** mostra que, das 19 propriedades inscritas, todas optaram pelo PSA como ação principal, sendo que 9 delas também adotaram Boas Práticas.

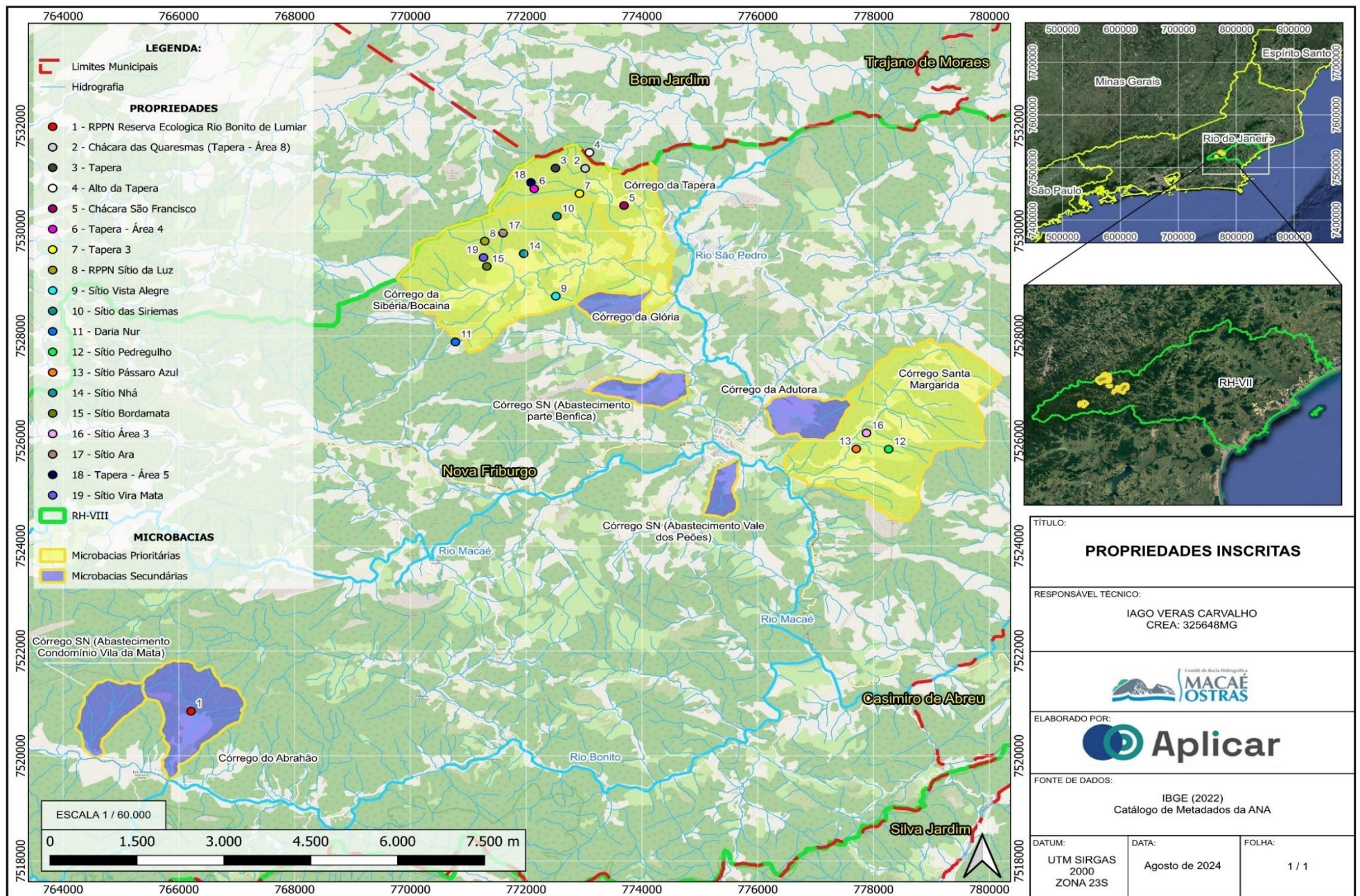

Gráfico 1: Número de propriedades por componente escolhido.

O **Gráfico 2** revela que 19 propriedades optaram pela Conservação de Remanescente como ação, sendo esta atividade exclusiva ao PSA. A Recomposição ou Conservação de APPs foi escolhida por 12 propriedades, necessitando validação em campo para determinar se essa ação será executada como PSA ou Boas Práticas. As 10 restantes das propriedades escolheram a ação de Conservação do Solo, com muitas dessas atividades enquadradas nas Boas Práticas.

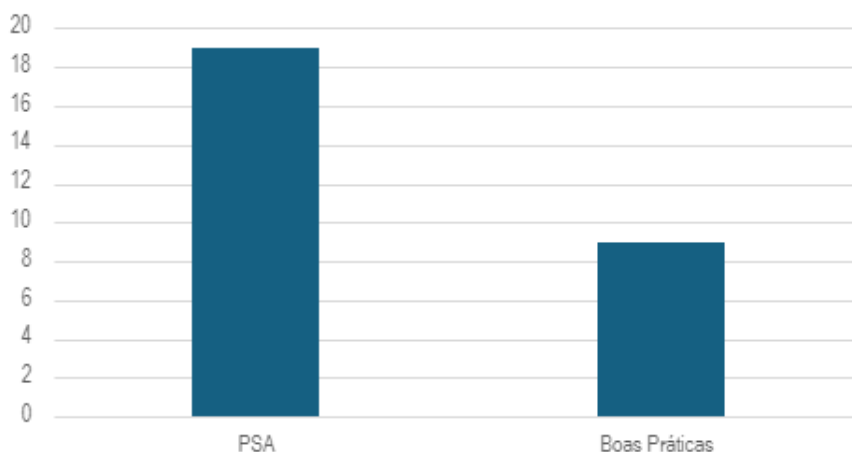

Gráfico 2: Ações selecionadas no Plano de Trabalho.

O **Gráfico 3** apresenta as atividades descritas nos planos de trabalho das propriedades, identificadas como Boas Práticas, totalizando 10 atividades distintas. Os 25% representam 3 propriedades que escolheram a adequação de estradas, enquanto as demais atividades foram selecionadas individualmente por cada propriedade, sem repetição entre elas.

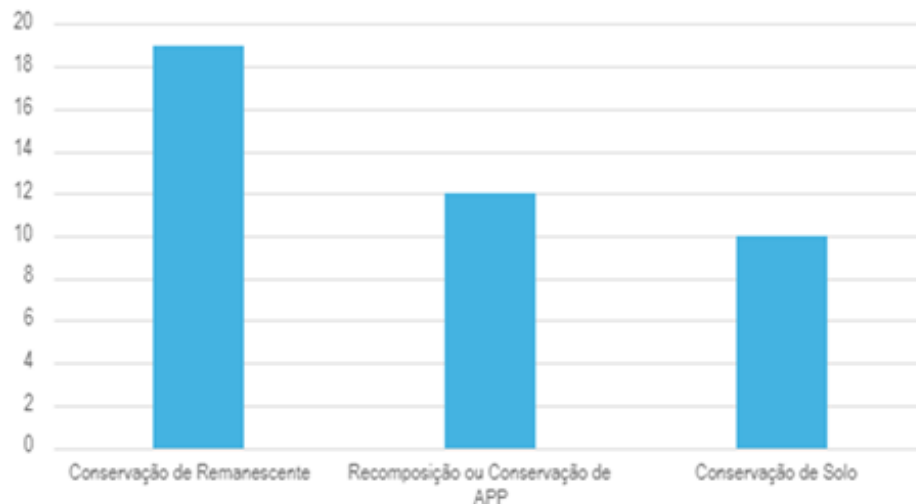

Gráfico 3: Atividades descritas nas Boas Práticas.

Já o **Gráfico 4** demonstra que a maior parte das propriedades está localizada na Microbacia Prioritária do Córrego da Sibéria/Bocaina, com um total de 8 propriedades, representando 42%. A Microbacia Prioritária do Córrego da Tapera conta com 6 propriedades, o que corresponde a 32%. A Microbacia do Córrego Santa Margarida possui 4 propriedades inscritas, totalizando 21%. Por último, a Microbacia Secundária do Córrego Abraão em Rio Bonito tem 1 propriedade inscrita, representando 5%.

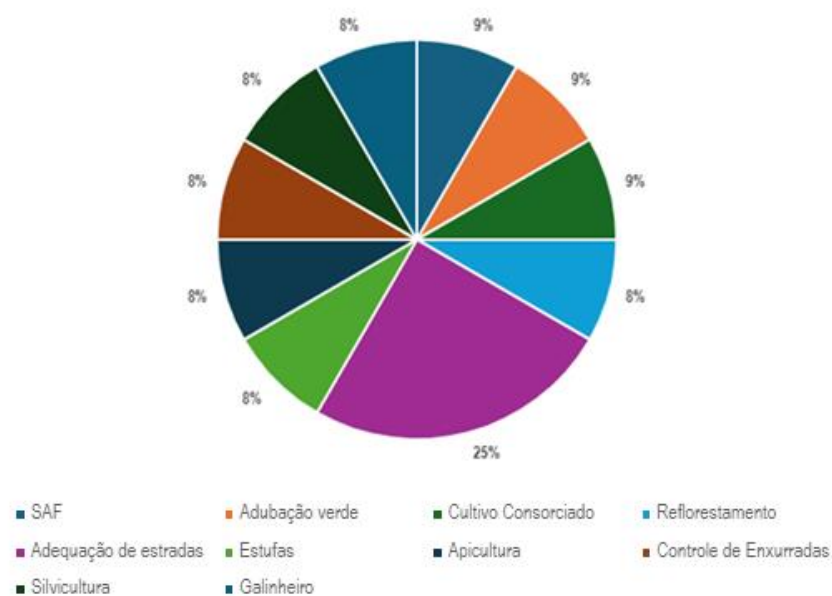

Gráfico 4: Distribuição das propriedades por microbacias.

O mapa a seguir ilustra o limite do CAR (Cadastro Ambiental Rural) de cada uma das inscrições, sobrepondo-se ao limite das microbacias contempladas pelo programa.



FIGURA 2 - DELIMITAÇÃO DO CAR DAS PROPRIEDADES LOCALIZADAS NAS MICROBACIAS PRIORITÁRIAS CÓRREGO DA TAPERA E CÓRREGO SIBÉRIA/BOCAINA

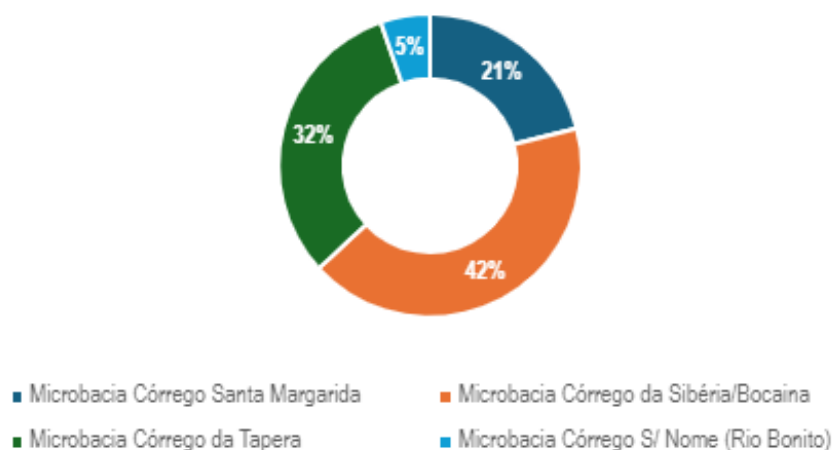

FIGURA 3 - DELIMITAÇÃO DO CAR DAS PROPRIEDADES LOCALIZADAS NA MICROBACIA PRIORITÁRIA SANTA MARGARIDA

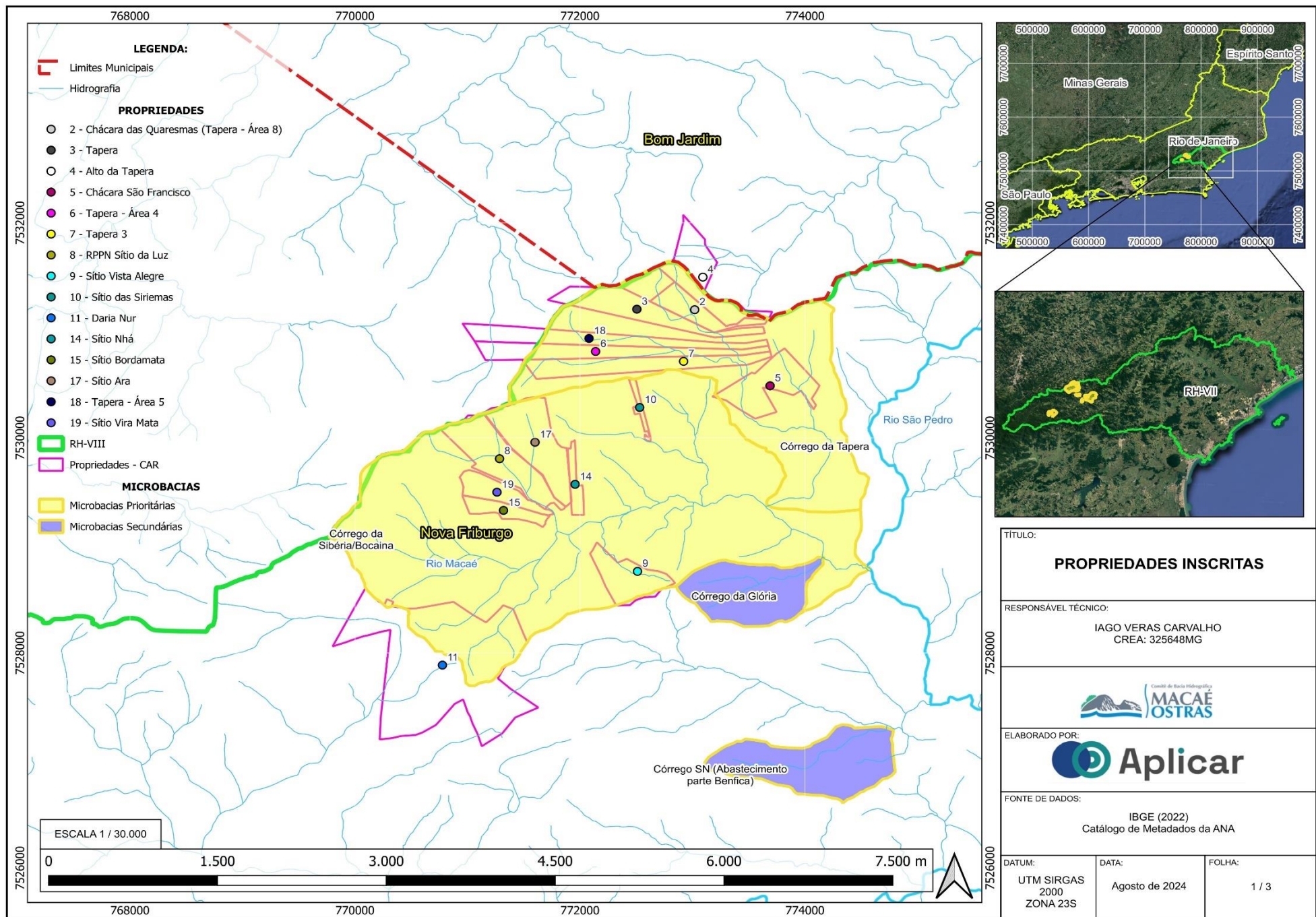

FIGURA 4 - DELIMITAÇÃO DO CAR DA PROPRIEDADE LOCALIZADA NA MICROBACIA DE RIO BONITO/CÓRREGO DO ABRAHÃO

4. CONCLUSÃO

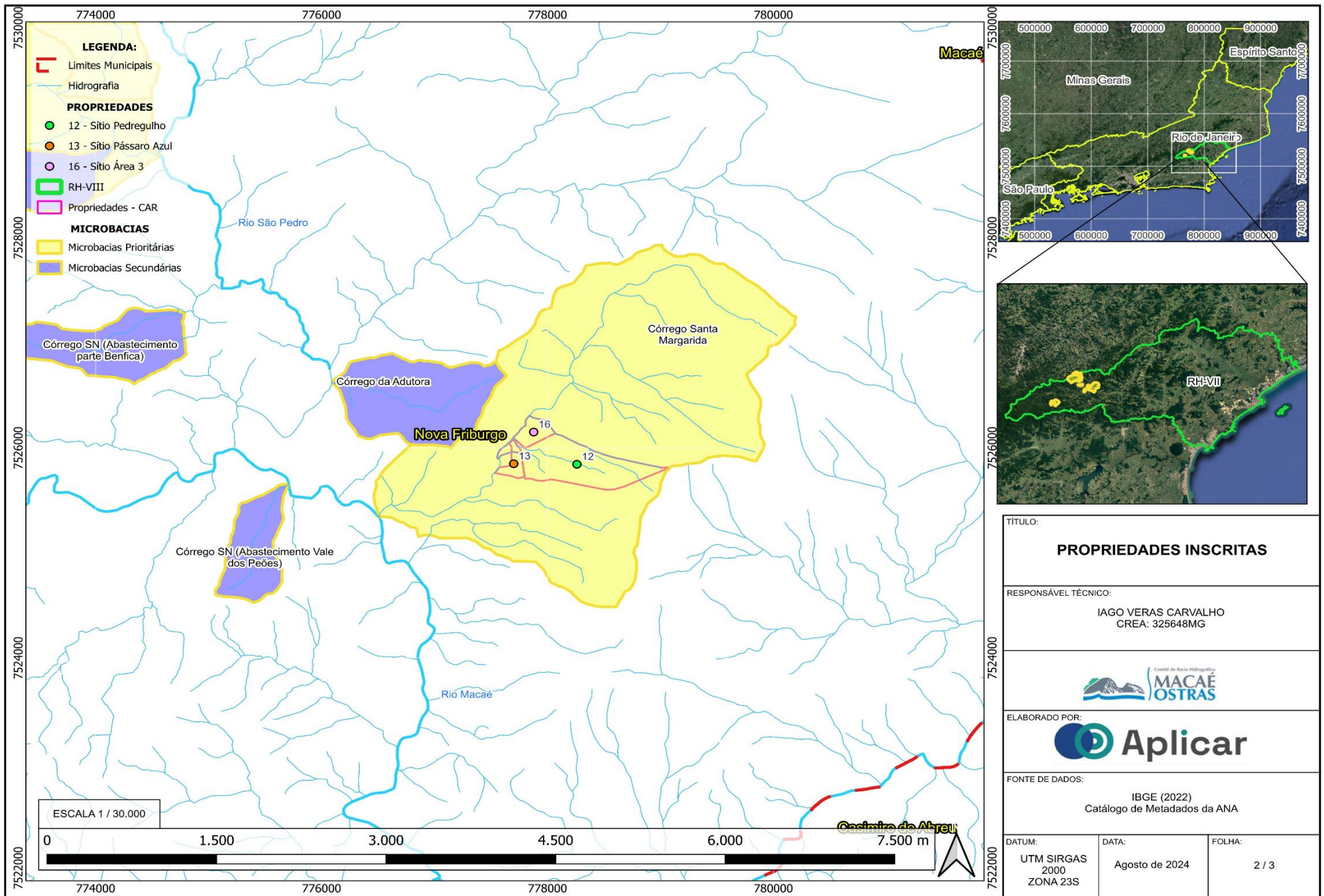
Após uma análise minuciosa das 19 propriedades inscritas, concluímos que todas as propostas estão aptas e em conformidade com os requisitos estabelecidos no Edital de Chamamento Público nº 001/2023.

O processo de análise seguiu rigorosamente as etapas previstas, incluindo o recebimento e a abertura das inscrições, o preenchimento detalhado do checklist de conformidade e a realização de diligências para resolver a desatualização dos documentos. Essas diligências foram eficazes para garantir que todas as certidões fiscais e documentos necessários estivessem atualizados e completos.

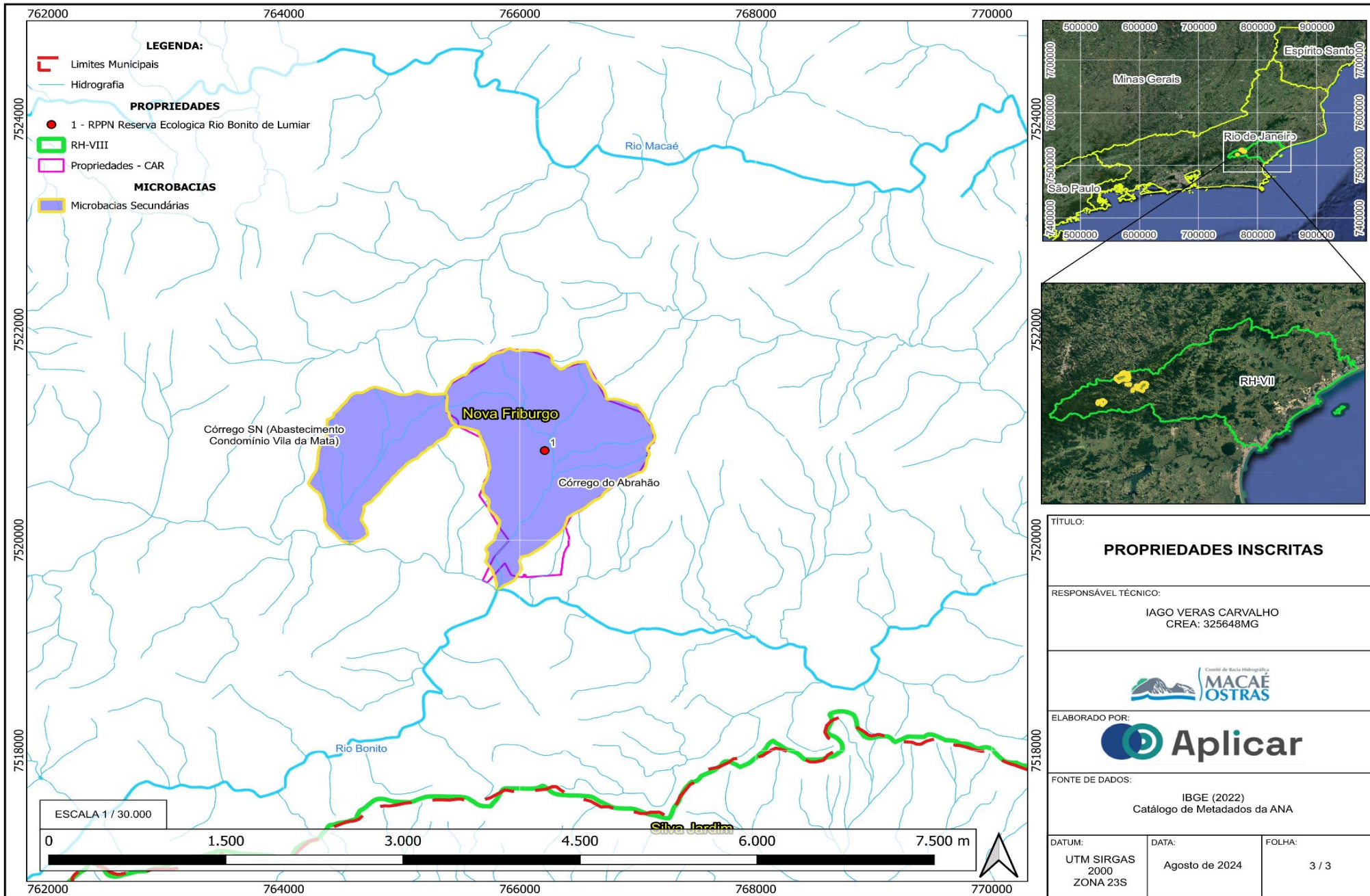
Com todas as diligências concluídas e a documentação devidamente verificada, confirmamos que as inscrições estão agora aptas para prosseguir para as próximas etapas do programa. A conformidade com os requisitos do edital foi assegurada, e todas as propostas atenderam às condições estabelecidas para a participação no programa.

A equipe técnica da Aplicar Engenharia conclui que o processo de inscrição foi conduzido de maneira transparente e eficiente, garantindo a integridade e a precisão na avaliação das propostas. Recomenda-se, portanto, a continuidade do processo conforme o cronograma estabelecido, com a confiança de que todas as inscrições estão devidamente qualificadas.

5. LISTA DE HABILITADOS

TABELA 2 - LISTA DE HABILITADOS

Número	Nome do proprietário	Pessoa	Habilitado
1	Marilene Altavina Gouveia	Física	Sim
2	Vilma de Lourdes Gouveia	Física	Sim
3	Gabriel Muniussi de Carvalho Mesquita	Física	Sim
4	Bernardo Furrer	Física	Sim
5	Márcia Gouveia	Física	Sim
6	Gabriel Figueiredo Ide	Física	Sim
7	Instituto Tarika	Jurídica	Sim
8	Vanda Ferreira Aranha	Física	Sim
9	Dalma Aparecida Rafael	Física	Sim
10	João Luiz Gouveia	Física	Sim
11	Michel de Oliveira Schimidt	Física	Sim
12	Lenilce Gouveia	Física	Sim
13	Nilton Carlos Gouveia	Física	Sim

Realização:





Supervisão:





Execução:



6. CHECK LIST

Realização:		Supervisão:		Execução:	
					
Nome da propriedade:	RPPN Reserva Ecológica Rio Bonito de Lumiar				
Nome do Produtor:	Bernardo Furrer				
Endereço:	Estrada do Rio Bonito de Lumiar				
Contato:	(21) 99116-0692				
Enquadramento:	<input type="checkbox"/>	Agricultor familiar			
	<input checked="" type="checkbox"/>	RPPN			
I - Habilitação jurídica		Atende		Não atende	
Pessoa física:		<input checked="" type="checkbox"/>		<input type="checkbox"/>	
Cédula de identidade		<input checked="" type="checkbox"/>		<input type="checkbox"/>	
Prova de inscrição no Cadastro de Pessoas Físicas (CPF)		<input checked="" type="checkbox"/>		<input type="checkbox"/>	
II - Regularidade Fiscal		Atende		Não atende	
Pessoa física:		<input checked="" type="checkbox"/>		<input type="checkbox"/>	
Prova de regularidade para com a Fazenda Estadual;		<input checked="" type="checkbox"/>		<input type="checkbox"/>	
Prova de regularidade relativa a débitos trabalhistas (CNDT)		<input checked="" type="checkbox"/>		<input type="checkbox"/>	
Prova de inscrição no cadastro de contribuintes estadual ou municipal, se houver, relativo ao domicílio ou sede do proponente, pertinente ao seu ramo de atividade e compatível com o objeto contratual;		<input checked="" type="checkbox"/>		<input type="checkbox"/>	
Prova de regularidade para com a Fazenda Federal;		<input checked="" type="checkbox"/>		<input type="checkbox"/>	
III - Habilitação Técnica		Atende		Não atende	
Apresentou plano de trabalho, segundo o modelo no anexo do edital de seleção.		<input checked="" type="checkbox"/>		<input type="checkbox"/>	
IV - Comprovação Legal de Posse		Atende		Não atende	
Comprovação da relação de propriedade, domínio ou posse legal do imóvel, mediante a apresentação de documentação que demonstre a posse livre, mansa e pacífica do imóvel rural;		<input checked="" type="checkbox"/>		<input type="checkbox"/>	
V - Cadastro Ambiental Rural - CAR		Atende		Não atende	
Comprovação da inscrição do imóvel no Cadastro Ambiental Rural - CAR		<input checked="" type="checkbox"/>		<input type="checkbox"/>	
Nº do Cadastro Ambiental Rural - CAR:		RJ-3303401- DD33.CC4E.02AA.4A0E.9C26.2CF8.5FC5.8 477			
VI - Termo de ajustamento de conduta		Sim		Não	
Possui inadimplentes com algum termo de ajustamento de conduta, áreas embargadas pelo Sistema Nacional de Meio Ambiente (Sisnama) ou alguma outra inadimplência relativa a atos lesivos ao meio ambiente em qualquer esfera.		<input type="checkbox"/>		<input checked="" type="checkbox"/>	
Habilitação da Propriedade		Sim		Não	
A propriedade foi habilitada?		<input checked="" type="checkbox"/>		<input type="checkbox"/>	
Responsável pelo preenchimento:	Vitor Gadelha		Data: 28/08/2024		
Responsável pela validação:	Tayná Conde		Data: 28/08/2024		
Assinatura da coordenação					
- Vistória Técnica - Próxima Fase		Sim		Não	
Os dados apresentados no plano de trabalho e validados em loco estão condizentes com os requisitos e priorizados do edital?		<input type="checkbox"/>		<input type="checkbox"/>	

Realização:		Supervisão:		Execução:	
					
					
Nome da propriedade:	Sítio Área 3				
Nome do Produtor:	Dalma Aparecida Rafael				
Endereço:	Estrada Santa Margarida, Lumiar, Nova Friburgo				
Contato:	(22) 99275-1275				
Enquadramento:	<input type="checkbox"/>	Agricultor familiar			
	<input type="checkbox"/>	RPPN			
I - Habilitação jurídica		Atende		Não atende	
Pessoa física:		<input checked="" type="checkbox"/>		<input type="checkbox"/>	
Cédula de identidade		<input checked="" type="checkbox"/>		<input type="checkbox"/>	
Prova de inscrição no Cadastro de Pessoas Físicas (CPF)		<input checked="" type="checkbox"/>		<input type="checkbox"/>	
II - Regularidade Fiscal		Atende		Não atende	
Pessoa física:		<input checked="" type="checkbox"/>		<input type="checkbox"/>	
Prova de regularidade para com a Fazenda Estadual;		<input checked="" type="checkbox"/>		<input type="checkbox"/>	
Prova de regularidade relativa a débitos trabalhistas (CNDT)		<input checked="" type="checkbox"/>		<input type="checkbox"/>	
Prova de inscrição no cadastro de contribuintes estadual ou municipal, se houver, relativo ao domicílio ou sede do proponente, pertinente ao seu ramo de atividade e compatível com o objeto contratual;		<input checked="" type="checkbox"/>		<input type="checkbox"/>	
Prova de regularidade para com a Fazenda Federal;		<input checked="" type="checkbox"/>		<input type="checkbox"/>	
III - Habilitação Técnica		Atende		Não atende	
Apresentou plano de trabalho, segundo o modelo no anexo do edital de seleção.		<input checked="" type="checkbox"/>		<input type="checkbox"/>	
IV - Comprovação Legal de Posse		Atende		Não atende	
Comprovação da relação de propriedade, domínio ou posse legal do imóvel, mediante a apresentação de documentação que demonstre a posse livre, mansa e pacífica do imóvel rural;		<input checked="" type="checkbox"/>		<input type="checkbox"/>	
V - Cadastro Ambiental Rural - CAR		Atende		Não atende	
Comprovação da inscrição do imóvel no Cadastro Ambiental Rural - CAR		<input checked="" type="checkbox"/>		<input type="checkbox"/>	
Nº do Cadastro Ambiental Rural - CAR:		RJ-3303401-C90D.E0AB.00B7.4D77.9302.8907.A82A.5D6A			
VI - Termo de ajustamento de conduta		Sim		Não	
Possui inadimplentes com algum termo de ajustamento de conduta, áreas embargadas pelo Sistema Nacional de Meio Ambiente (Sisnama) ou alguma outra inadimplência relativa a atos lesivos ao meio ambiente em qualquer esfera.		<input type="checkbox"/>		<input checked="" type="checkbox"/>	
Habilitação da Propriedade		Sim		Não	
A propriedade foi habilitada?		<input checked="" type="checkbox"/>		<input type="checkbox"/>	
Responsável pelo preenchimento:	Vitor Gadelha		Data: 28/08/2024		
Responsável pela validação:	Tayná Conde		Data: 28/08/2024		
_____ Assinatura da coordenação					
- Vistória Técnica - Próxima Fase		Sim		Não	
Os dados apresentados no plano de trabalho e validados em loco estão condizentes com os requisitos e priorizados do edital?		<input type="checkbox"/>		<input type="checkbox"/>	

Realização:





Supervisão:









Execução:





Nome da propriedade:	Sítio Pedregulho	
Nome do Produtor:	Dalma Aparecida Rafael	
Endereço:	Estrada Santa Margarida, Lumiar, Nova Friburgo	
Contato:	(22) 99275-1275	
Enquadramento:	<input type="checkbox"/>	Agricultor familiar
	<input type="checkbox"/>	RPPN
I - Habilitação jurídica	Atende	Não atende
Pessoa física:	<input checked="" type="checkbox"/>	<input type="checkbox"/>
Cédula de identidade	<input checked="" type="checkbox"/>	<input type="checkbox"/>
Prova de inscrição no Cadastro de Pessoas Físicas (CPF)	<input checked="" type="checkbox"/>	<input type="checkbox"/>
II - Regularidade Fiscal	Atende	Não atende
Pessoa física:	<input checked="" type="checkbox"/>	<input type="checkbox"/>
Prova de regularidade para com a Fazenda Estadual;	<input checked="" type="checkbox"/>	<input type="checkbox"/>
Prova de regularidade relativa a débitos trabalhistas (CNDT)	<input checked="" type="checkbox"/>	<input type="checkbox"/>
Prova de inscrição no cadastro de contribuintes estadual ou municipal, se houver, relativo ao domicílio ou sede do proponente, pertinente ao seu ramo de atividade e compatível com o objeto contratual;	<input checked="" type="checkbox"/>	<input type="checkbox"/>
Prova de regularidade para com a Fazenda Federal;	<input checked="" type="checkbox"/>	<input type="checkbox"/>
III - Habilitação Técnica	Atende	Não atende
Apresentou plano de trabalho, segundo o modelo no anexo do edital de seleção.	<input checked="" type="checkbox"/>	<input type="checkbox"/>
IV - Comprovação Legal de Posse	Atende	Não atende
Comprovação da relação de propriedade, domínio ou posse legal do imóvel, mediante a apresentação de documentação que demonstre a posse livre, mansa e pacífica do imóvel rural;	<input checked="" type="checkbox"/>	<input type="checkbox"/>
V - Cadastro Ambiental Rural - CAR	Atende	Não atende
Comprovação da inscrição do imóvel no Cadastro Ambiental Rural - CAR	<input checked="" type="checkbox"/>	<input type="checkbox"/>
Nº do Cadastro Ambiental Rural - CAR:	RJ-3303401-426C.B281.AC0C.4C6A.8B08.0431.5950.3F63	
VI - Termo de ajustamento de conduta	Sim	Não
Possui inadimplentes com algum termo de ajustamento de conduta, áreas embargadas pelo Sistema Nacional de Meio Ambiente (Sisnama) ou alguma outra inadimplência relativa a atos lesivos ao meio ambiente em qualquer esfera.	<input type="checkbox"/>	<input checked="" type="checkbox"/>
Habilitação da Propriedade	Sim	Não
A propriedade foi habilitada?	<input checked="" type="checkbox"/>	<input type="checkbox"/>
Responsável pelo preenchimento:	Vitor Gadelha	Data: 28/08/2024
Responsável pela validação:	Tayná Conde	Data: 28/08/2024
_____ Assinatura		
- Vistória Técnica	Sim	Não
Os dados apresentados no plano de trabalho e validados em loco estão condizentes com os requisitos e priorizados do edital?	<input type="checkbox"/>	<input type="checkbox"/>



Realização:		Supervisão:		Execução:	
					
					
Nome da propriedade:	Daria Nur / Instituto Tarika				
Nome do Produtor:	Francisco Luiz Pereira Mendes				
Endereço:	Estrada Nemésio Schimidt, S/N, Sibéria, Nova Friburgo				
Contato:	(21) 98205-0708				
Enquadramento:	<input type="checkbox"/>	Agricultor familiar			
	<input type="checkbox"/>	RPPN			
I - Habilitação jurídica		Atende	Não atende		
Pessoa jurídica:		<input checked="" type="checkbox"/>	<input type="checkbox"/>		
Cédula de identidade do responsável legal do proponente		<input checked="" type="checkbox"/>	<input type="checkbox"/>		
Registro comercial, no caso de empresa individual;		<input checked="" type="checkbox"/>	<input type="checkbox"/>		
Ato constitutivo, estatuto ou contrato social em vigor, devidamente registrado, em se tratando de sociedades comerciais, e, no caso de sociedades por ações, acompanhado de documentos de eleição de seus administradores;		<input checked="" type="checkbox"/>	<input type="checkbox"/>		
Inscrição do ato constitutivo, no caso de associações civis, acompanhada de indicação do(s) representante(s) legal(is) em exercício; ou,		<input checked="" type="checkbox"/>	<input type="checkbox"/>		
Decreto de autorização, em se tratando de empresa ou sociedade estrangeira em funcionamento no país, e ato de registro ou autorização para funcionamento expedido pelo órgão competente, quando a atividade assim o exigir.		<input checked="" type="checkbox"/>	<input type="checkbox"/>		
II - Regularidade Fiscal		Atende	Não atende		
Pessoa jurídica:		<input checked="" type="checkbox"/>	<input type="checkbox"/>		
Prova de inscrição no Cadastro Nacional de Pessoas Jurídicas (CNPJ)		<input checked="" type="checkbox"/>	<input type="checkbox"/>		
Prova de inscrição no cadastro de contribuintes estadual ou municipal, se houver, relativo ao domicílio ou sede do proponente, pertinente ao seu ramo de atividade e compatível com o objeto contratual;		<input checked="" type="checkbox"/>	<input type="checkbox"/>		
Prova de regularidade para com a Fazenda Estadual;		<input checked="" type="checkbox"/>	<input type="checkbox"/>		
III - Habilitação Técnica		Atende	Não atende		
Apresentou plano de trabalho, segundo o modelo no anexo do edital de seleção.		<input checked="" type="checkbox"/>	<input type="checkbox"/>		
IV - Comprovação Legal de Posse		Atende	Não atende		
Comprovação da relação de propriedade, domínio ou posse legal do imóvel, mediante a apresentação de documentação que demonstre a posse livre, mansa e pacífica do imóvel rural;		<input checked="" type="checkbox"/>	<input type="checkbox"/>		
V - Cadastro Ambiental Rural - CAR		Atende	Não atende		
Comprovação da inscrição do imóvel no Cadastro Ambiental Rural - CAR		<input checked="" type="checkbox"/>	<input type="checkbox"/>		
Nº do Cadastro Ambiental Rural - CAR:		RJ-3303401-6449.F3C4.FB7E.49BC.9A0C.D12D.D26C.E7C1			
VIII - Termo de ajustamento de conduta		Sim	Não		
Possui inadimplentes com algum termo de ajustamento de conduta, áreas embargadas pelo Sistema Nacional de Meio Ambiente (Sisnama) ou alguma outra inadimplência relativa a atos lesivos ao meio ambiente em qualquer esfera.		<input type="checkbox"/>	<input checked="" type="checkbox"/>		
Habilitação da Propriedade		Sim	Não		
A propriedade foi habilitada?		<input checked="" type="checkbox"/>	<input type="checkbox"/>		
Responsável pelo preenchimento:	Vitor Gadelha	Data: 28/08/2024			
Responsável pela validação:	Tayná Conde	Data: 28/08/2024			
_____ Assinatura da coordenação					
- Vistoria Técnica - Próxima Fase		Sim	Não		
Os dados apresentados no plano de trabalho e validados em loco estão condizentes com os requisitos e priorizados do edital?		<input type="checkbox"/>	<input type="checkbox"/>		



Realização:		Supervisão:		Execução:	
					
Nome da propriedade:	Sítio Pássaro Azul				
Nome do Produtor:	Gabriel Figueiredo Ide				
Endereço:	Estrada Santa Margarida, Lumiar, Nova Friburgo				
Contato:	(21)99771-1172				
Enquadramento:	<input type="checkbox"/>	Agricultor familiar			
	<input type="checkbox"/>	RPPN			
I - Habilitação jurídica		Atende		Não atende	
Pessoa física:		<input checked="" type="checkbox"/>		<input type="checkbox"/>	
Cédula de identidade		<input checked="" type="checkbox"/>		<input type="checkbox"/>	
Prova de inscrição no Cadastro de Pessoas Físicas (CPF)		<input checked="" type="checkbox"/>		<input type="checkbox"/>	
II - Regularidade Fiscal		Atende		Não atende	
Pessoa física:		<input checked="" type="checkbox"/>		<input type="checkbox"/>	
Prova de regularidade para com a Fazenda Estadual;		<input checked="" type="checkbox"/>		<input type="checkbox"/>	
Prova de regularidade relativa a débitos trabalhistas (CNDT)		<input checked="" type="checkbox"/>		<input type="checkbox"/>	
Prova de inscrição no cadastro de contribuintes estadual ou municipal, se houver, relativo ao domicílio ou sede do proponente, pertinente ao seu ramo de atividade e compatível com o objeto contratual;		<input checked="" type="checkbox"/>		<input type="checkbox"/>	
Prova de regularidade para com a Fazenda Federal;		<input checked="" type="checkbox"/>		<input type="checkbox"/>	
III - Habilitação Técnica		Atende		Não atende	
Apresentou plano de trabalho, segundo o modelo no anexo do edital de seleção.		<input checked="" type="checkbox"/>		<input type="checkbox"/>	
IV - Comprovação Legal de Posse		Atende		Não atende	
Comprovação da relação de propriedade, domínio ou posse legal do imóvel, mediante a apresentação de documentação que demonstre a posse livre, mansa e pacífica do imóvel rural;		<input checked="" type="checkbox"/>		<input type="checkbox"/>	
V - Cadastro Ambiental Rural - CAR		Atende		Não atende	
Comprovação da inscrição do imóvel no Cadastro Ambiental Rural - CAR		<input checked="" type="checkbox"/>		<input type="checkbox"/>	
Nº do Cadastro Ambiental Rural - CAR:		RJ-3303401-9B70.6586.2BD8.40EF.9D06.416C.79AD.73 F0			
VI - Termo de ajustamento de conduta		Sim		Não	
Possui inadimplentes com algum termo de ajustamento de conduta, áreas embargadas pelo Sistema Nacional de Meio Ambiente (Sisnama) ou alguma outra inadimplência relativa a atos lesivos ao meio ambiente em qualquer esfera.		<input type="checkbox"/>		<input checked="" type="checkbox"/>	
Habilitação da Propriedade		Sim		Não	
A propriedade foi habilitada?		<input checked="" type="checkbox"/>		<input type="checkbox"/>	
Responsável pelo preenchimento:	Vitor Gadelha		Data: 28/08/2024		
Responsável pela validação:	Tayná Conde		Data: 28/08/2024		
Assinatura da coordenação					
- Vistória Técnica - Próxima Fase		Sim		Não	
Os dados apresentados no plano de trabalho e validados em loco estão condizentes com os requisitos e priorizados do edital?		<input type="checkbox"/>		<input type="checkbox"/>	



Realização:		Supervisão:		Execução:	
					
					
Nome da propriedade:	Sítio da Siriemas				
Nome do Produtor:	Gabriel Mumiussi de Carvalho Mesquita				
Endereço:	Estrada Nemésio Schimidt, Bocaina dos Blaudt, Nova Friburgo				
Contato:	(21) 99709-5828				
Enquadramento:	<input type="checkbox"/>	Agricultor familiar			
	<input type="checkbox"/>	RPPN			
I - Habilitação jurídica		Atende		Não atende	
Pessoa física:		<input checked="" type="checkbox"/>		<input type="checkbox"/>	
Cédula de identidade		<input checked="" type="checkbox"/>		<input type="checkbox"/>	
Prova de inscrição no Cadastro de Pessoas Físicas (CPF)		<input checked="" type="checkbox"/>		<input type="checkbox"/>	
II - Regularidade Fiscal		Atende		Não atende	
Pessoa física:		<input checked="" type="checkbox"/>		<input type="checkbox"/>	
Prova de regularidade para com a Fazenda Estadual;		<input checked="" type="checkbox"/>		<input type="checkbox"/>	
Prova de regularidade relativa a débitos trabalhistas (CNDT)		<input checked="" type="checkbox"/>		<input type="checkbox"/>	
Prova de inscrição no cadastro de contribuintes estadual ou municipal, se houver, relativo ao domicílio ou sede do proponente, pertinente ao seu ramo de atividade e compatível com o objeto contratual;		<input checked="" type="checkbox"/>		<input type="checkbox"/>	
Prova de regularidade para com a Fazenda Federal;		<input checked="" type="checkbox"/>		<input type="checkbox"/>	
III - Habilitação Técnica		Atende		Não atende	
Apresentou plano de trabalho, segundo o modelo no anexo do edital de seleção.		<input checked="" type="checkbox"/>		<input type="checkbox"/>	
IV - Comprovação Legal de Posse		Atende		Não atende	
Comprovação da relação de propriedade, domínio ou posse legal do imóvel, mediante a apresentação de documentação que demonstre a posse livre, mansa e pacífica do imóvel rural;		<input checked="" type="checkbox"/>		<input type="checkbox"/>	
V - Cadastro Ambiental Rural - CAR		Atende		Não atende	
Comprovação da inscrição do imóvel no Cadastro Ambiental Rural - CAR		<input checked="" type="checkbox"/>		<input type="checkbox"/>	
Nº do Cadastro Ambiental Rural - CAR:		RJ-3303401-4486.E3C8.C09A.43A3.91F8.EC52.B369.CA3D			
VI - Termo de ajustamento de conduta		Sim		Não	
Possui inadimplentes com algum termo de ajustamento de conduta, áreas embargadas pelo Sistema Nacional de Meio Ambiente (Sisnama) ou alguma outra inadimplência relativa a atos lesivos ao meio ambiente em qualquer esfera.		<input type="checkbox"/>		<input checked="" type="checkbox"/>	
Habilitação da Propriedade		Sim		Não	
A propriedade foi habilitada?		<input checked="" type="checkbox"/>		<input type="checkbox"/>	
Responsável pelo preenchimento:	Vitor Gadelha		Data: 28/08/2024		
Responsável pela validação:	Tayná Conde		Data: 28/08/2024		
<hr/> Assinatura da coordenação					
- Vistória Técnica - Próxima Fase		Sim		Não	
Os dados apresentados no plano de trabalho e validados em loco estão condizentes com os requisitos e priorizados do edital?		<input type="checkbox"/>		<input type="checkbox"/>	



Realização:		Supervisão:		Execução:	
					
Nome da propriedade:	Tapera				
Nome do Produtor:	João Luiz Gouveia				
Endereço:	Rua João Heringer, São Pedro da Serra				
Contato:	(22) 98837-8116				
Enquadramento:	<input type="checkbox"/>	Agricultor familiar			
	<input type="checkbox"/>	RPPN			
I - Habilitação jurídica		Atende		Não atende	
Pessoa física:		<input checked="" type="checkbox"/>		<input type="checkbox"/>	
Cédula de identidade		<input checked="" type="checkbox"/>		<input type="checkbox"/>	
Prova de inscrição no Cadastro de Pessoas Físicas (CPF)		<input checked="" type="checkbox"/>		<input type="checkbox"/>	
II - Regularidade Fiscal		Atende		Não atende	
Pessoa física:		<input checked="" type="checkbox"/>		<input type="checkbox"/>	
Prova de regularidade para com a Fazenda Estadual;		<input checked="" type="checkbox"/>		<input type="checkbox"/>	
Prova de regularidade relativa a débitos trabalhistas (CNDT)		<input checked="" type="checkbox"/>		<input type="checkbox"/>	
Prova de inscrição no cadastro de contribuintes estadual ou municipal, se houver, relativo ao domicílio ou sede do proponente, pertinente ao seu ramo de atividade e compatível com o objeto contratual;		<input checked="" type="checkbox"/>		<input type="checkbox"/>	
Prova de regularidade para com a Fazenda Federal;		<input checked="" type="checkbox"/>		<input type="checkbox"/>	
III - Habilitação Técnica		Atende		Não atende	
Apresentou plano de trabalho, segundo o modelo no anexo do edital de seleção.		<input checked="" type="checkbox"/>		<input type="checkbox"/>	
IV - Comprovação Legal de Posse		Atende		Não atende	
Comprovação da relação de propriedade, domínio ou posse legal do imóvel, mediante a apresentação de documentação que demonstre a posse livre, mansa e pacífica do imóvel rural;		<input checked="" type="checkbox"/>		<input type="checkbox"/>	
V - Cadastro Ambiental Rural - CAR		Atende		Não atende	
Comprovação da inscrição do imóvel no Cadastro Ambiental Rural - CAR		<input checked="" type="checkbox"/>		<input type="checkbox"/>	
Nº do Cadastro Ambiental Rural - CAR:		RJ-3303401-028A.58F7.F0A0.4197.BAE4.2321.AB9B.EE8D			
VI - Termo de ajustamento de conduta		Sim		Não	
Possui inadimplentes com algum termo de ajustamento de conduta, áreas embargadas pelo Sistema Nacional de Meio Ambiente (Sisnama) ou alguma outra inadimplência relativa a atos lesivos ao meio ambiente em qualquer esfera.		<input type="checkbox"/>		<input checked="" type="checkbox"/>	
Habilitação da Propriedade		Sim		Não	
A propriedade foi habilitada?		<input checked="" type="checkbox"/>		<input type="checkbox"/>	
Responsável pelo preenchimento:	Vitor Gadelha		Data: 28/08/2024		
Responsável pela validação:	Tayná Conde		Data: 28/08/2024		
<hr/> Assinatura da coordenação					
- Vistória Técnica - Próxima Fase		Sim		Não	
Os dados apresentados no plano de trabalho e validados em loco estão condizentes com os requisitos e priorizados do edital?		<input type="checkbox"/>		<input type="checkbox"/>	



Nome da propriedade:	Alto da Tapera	
Nome do Produtor:	Lenilce Gouveia	
Endereço:	Estrada João Herynger km 2,5, São Pedro da Serra	
Contato:	(22) 99948-9330	
Enquadramento:	<input type="checkbox"/>	Agricultor familiar
	<input type="checkbox"/>	RPPN
I - Habilitação jurídica	Atende	Não atende
Pessoa física:	<input checked="" type="checkbox"/>	<input type="checkbox"/>
Cédula de identidade	<input checked="" type="checkbox"/>	<input type="checkbox"/>
Prova de inscrição no Cadastro de Pessoas Físicas (CPF)	<input checked="" type="checkbox"/>	<input type="checkbox"/>
II - Regularidade Fiscal	Atende	Não atende
Pessoa física:	<input checked="" type="checkbox"/>	<input type="checkbox"/>
Prova de regularidade para com a Fazenda Estadual;	<input checked="" type="checkbox"/>	<input type="checkbox"/>
Prova de regularidade relativa a débitos trabalhistas (CNDT)	<input checked="" type="checkbox"/>	<input type="checkbox"/>
Prova de inscrição no cadastro de contribuintes estadual ou municipal, se houver, relativo ao domicílio ou sede do proponente, pertinente ao seu ramo de atividade e compatível com o objeto contratual;	<input checked="" type="checkbox"/>	<input type="checkbox"/>
Prova de regularidade para com a Fazenda Federal;	<input checked="" type="checkbox"/>	<input type="checkbox"/>
III - Habilitação Técnica	Atende	Não atende
Apresentou plano de trabalho, segundo o modelo no anexo do edital de seleção.	<input checked="" type="checkbox"/>	<input type="checkbox"/>
IV - Comprovação Legal de Posse	Atende	Não atende
Comprovação da relação de propriedade, domínio ou posse legal do imóvel, mediante a apresentação de documentação que demonstre a posse livre, mansa e pacífica do imóvel rural;	<input checked="" type="checkbox"/>	<input type="checkbox"/>
V - Cadastro Ambiental Rural - CAR	Atende	Não atende
Comprovação da inscrição do imóvel no Cadastro Ambiental Rural - CAR	<input checked="" type="checkbox"/>	<input type="checkbox"/>
Nº do Cadastro Ambiental Rural - CAR:	RJ-3303401-5BD5.1DA5.0C4C.4E5C.86E8.B077.DC78.CCC6	
VI - Termo de ajustamento de conduta	Sim	Não
Possui inadimplentes com algum termo de ajustamento de conduta, áreas embargadas pelo Sistema Nacional de Meio Ambiente (Sisnama) ou alguma outra inadimplência relativa a atos lesivos ao meio ambiente em qualquer esfera.	<input type="checkbox"/>	<input checked="" type="checkbox"/>
Habilitação da Propriedade	Sim	Não
A propriedade foi habilitada?	<input checked="" type="checkbox"/>	<input type="checkbox"/>
Responsável pelo preenchimento:	Vitor Gadelha	Data: 28/08/2024
Responsável pela validação:	Tayná Conde	Data: 28/08/2024
_____ Assinatura da coordenação		
- Vistória Técnica - Próxima Fase	Sim	Não
Os dados apresentados no plano de trabalho e validados em loco estão condizentes com os requisitos e priorizados do edital?	<input type="checkbox"/>	<input type="checkbox"/>

Realização:		Supervisão:		Execução:	
					
Nome da propriedade:	Tapera - Área 8				
Nome do Produtor:	Marcia Gouveia				
Endereço:	Estrada João Herynger, Nova Friburgo				
Contato:	(22) 99904-0911				
Enquadramento:	<input type="checkbox"/>	Agricultor familiar			
	<input type="checkbox"/>	RPPN			
I - Habilitação jurídica		Atende	Não atende		
Pessoa física:		<input checked="" type="checkbox"/>	<input type="checkbox"/>		
Cédula de identidade		<input checked="" type="checkbox"/>	<input type="checkbox"/>		
Prova de inscrição no Cadastro de Pessoas Físicas (CPF)		<input checked="" type="checkbox"/>	<input type="checkbox"/>		
II - Regularidade Fiscal		Atende	Não atende		
Pessoa física:		<input checked="" type="checkbox"/>	<input type="checkbox"/>		
Prova de regularidade para com a Fazenda Estadual;		<input checked="" type="checkbox"/>	<input type="checkbox"/>		
Prova de regularidade relativa a débitos trabalhistas (CNDT)		<input checked="" type="checkbox"/>	<input type="checkbox"/>		
Prova de inscrição no cadastro de contribuintes estadual ou municipal, se houver, relativo ao domicílio ou sede do proponente, pertinente ao seu ramo de atividade e compatível com o objeto contratual;		<input checked="" type="checkbox"/>	<input type="checkbox"/>		
Prova de regularidade para com a Fazenda Federal;		<input checked="" type="checkbox"/>	<input type="checkbox"/>		
III - Habilitação Técnica		Atende	Não atende		
Apresentou plano de trabalho, segundo o modelo no anexo do edital de seleção.		<input checked="" type="checkbox"/>	<input type="checkbox"/>		
IV - Comprovação Legal de Posse		Atende	Não atende		
Comprovação da relação de propriedade, domínio ou posse legal do imóvel, mediante a apresentação de documentação que demonstre a posse livre, mansa e pacífica do imóvel rural;		<input checked="" type="checkbox"/>	<input type="checkbox"/>		
V - Cadastro Ambiental Rural - CAR		Atende	Não atende		
Comprovação da inscrição do imóvel no Cadastro Ambiental Rural - CAR		<input checked="" type="checkbox"/>	<input type="checkbox"/>		
Nº do Cadastro Ambiental Rural - CAR:		RJ-3303401-3820.F646.63F5.4262 .A320.E19A.5983.AA5E			
VI - Termo de ajustamento de conduta		Sim	Não		
Possui inadimplentes com algum termo de ajustamento de conduta, áreas embargadas pelo Sistema Nacional de Meio Ambiente (Sisnama) ou alguma outra inadimplência relativa a atos lesivos ao meio ambiente em qualquer esfera.		<input type="checkbox"/>	<input checked="" type="checkbox"/>		
Habilitação da Propriedade		Sim	Não		
A propriedade foi habilitada?		<input checked="" type="checkbox"/>	<input type="checkbox"/>		
Responsável pelo preenchimento:	Vitor Gadelha	Data: 28/08/2024			
Responsável pela validação:	Tayná Conde	Data: 28/08/2024			
<hr/> Assinatura da coordenação					
- Vistória Técnica - Próxima Fase		Sim	Não		
Os dados apresentados no plano de trabalho e validados em loco estão condizentes com os requisitos e priorizados do edital?		<input type="checkbox"/>	<input type="checkbox"/>		

Realização:		Supervisão:		Execução:	
					
Nome da propriedade:	Tapera Área 4				
Nome do Produtor:	Marilene Altavina Gouveia				
Endereço:	Estrada João Herynger, São Pedro da Serra, Nova Friburgo				
Contato:	(31) 98822-5219				
Enquadramento:	<input type="checkbox"/>	Agricultor familiar			
	<input type="checkbox"/>	RPPN			
I - Habilitação jurídica		Atende		Não atende	
Pessoa física:		<input checked="" type="checkbox"/>		<input type="checkbox"/>	
Cédula de identidade		<input checked="" type="checkbox"/>		<input type="checkbox"/>	
Prova de inscrição no Cadastro de Pessoas Físicas (CPF)		<input checked="" type="checkbox"/>		<input type="checkbox"/>	
II - Regularidade Fiscal		Atende		Não atende	
Pessoa física:		<input checked="" type="checkbox"/>		<input type="checkbox"/>	
Prova de regularidade para com a Fazenda Estadual;		<input checked="" type="checkbox"/>		<input type="checkbox"/>	
Prova de regularidade relativa a débitos trabalhistas (CNDT)		<input checked="" type="checkbox"/>		<input type="checkbox"/>	
Prova de inscrição no cadastro de contribuintes estadual ou municipal, se houver, relativo ao domicílio ou sede do proponente, pertinente ao seu ramo de atividade e compatível com o objeto contratual;		<input checked="" type="checkbox"/>		<input type="checkbox"/>	
Prova de regularidade para com a Fazenda Federal;		<input checked="" type="checkbox"/>		<input type="checkbox"/>	
III - Habilitação Técnica		Atende		Não atende	
Apresentou plano de trabalho, segundo o modelo no anexo do edital de seleção.		<input checked="" type="checkbox"/>		<input type="checkbox"/>	
IV - Comprovação Legal de Posse		Atende		Não atende	
Comprovação da relação de propriedade, domínio ou posse legal do imóvel, mediante a apresentação de documentação que demonstre a posse livre, mansa e pacífica do imóvel rural;		<input checked="" type="checkbox"/>		<input type="checkbox"/>	
V - Cadastro Ambiental Rural - CAR		Atende		Não atende	
Comprovação da inscrição do imóvel no Cadastro Ambiental Rural - CAR		<input checked="" type="checkbox"/>		<input type="checkbox"/>	
Nº do Cadastro Ambiental Rural - CAR:		RJ-3303401-8FA2.3EB1.71DD.4588.A12C.9192.4C0A.2256			
VI - Termo de ajustamento de conduta		Sim		Não	
Possui inadimplentes com algum termo de ajustamento de conduta, áreas embargadas pelo Sistema Nacional de Meio Ambiente (Sisnama) ou alguma outra inadimplência relativa a atos lesivos ao meio ambiente em qualquer esfera.		<input type="checkbox"/>		<input checked="" type="checkbox"/>	
Habilitação da Propriedade		Sim		Não	
A propriedade foi habilitada?		<input checked="" type="checkbox"/>		<input type="checkbox"/>	
Responsável pelo preenchimento:	Vitor Gadelha		Data: 28/08/2024		
Responsável pela validação:	Tayná Conde		Data: 28/08/2024		
<hr/> Assinatura da coordenação					
- Vistória Técnica - Próxima Fase		Sim		Não	
Os dados apresentados no plano de trabalho e validados em loco estão condizentes com os requisitos e priorizados do edital?		<input type="checkbox"/>		<input type="checkbox"/>	

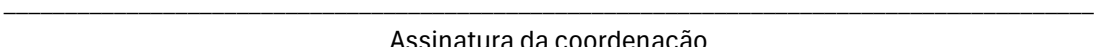
Realização:		Supervisão:		Execução:	
					
Nome da propriedade:	Tapera Área 5				
Nome do Produtor:	Marilene Altavina Gouveia				
Endereço:	Estrada João Herynger, São Pedro da Serra, Nova Friburgo				
Contato:	(31) 98822-5219				
Enquadramento:	<input type="checkbox"/>	Agricultor familiar			
	<input type="checkbox"/>	RPPN			
I - Habilitação jurídica		Atende		Não atende	
Pessoa física:		<input checked="" type="checkbox"/>		<input type="checkbox"/>	
Cédula de identidade		<input checked="" type="checkbox"/>		<input type="checkbox"/>	
Prova de inscrição no Cadastro de Pessoas Físicas (CPF)		<input checked="" type="checkbox"/>		<input type="checkbox"/>	
II - Regularidade Fiscal		Atende		Não atende	
Pessoa física:		<input checked="" type="checkbox"/>		<input type="checkbox"/>	
Prova de regularidade para com a Fazenda Estadual;		<input checked="" type="checkbox"/>		<input type="checkbox"/>	
Prova de regularidade relativa a débitos trabalhistas (CNDT)		<input checked="" type="checkbox"/>		<input type="checkbox"/>	
Prova de inscrição no cadastro de contribuintes estadual ou municipal, se houver, relativo ao domicílio ou sede do proponente, pertinente ao seu ramo de atividade e compatível com o objeto contratual;		<input checked="" type="checkbox"/>		<input type="checkbox"/>	
Prova de regularidade para com a Fazenda Federal;		<input checked="" type="checkbox"/>		<input type="checkbox"/>	
III - Habilitação Técnica		Atende		Não atende	
Apresentou plano de trabalho, segundo o modelo no anexo do edital de seleção.		<input checked="" type="checkbox"/>		<input type="checkbox"/>	
IV - Comprovação Legal de Posse		Atende		Não atende	
Comprovação da relação de propriedade, domínio ou posse legal do imóvel, mediante a apresentação de documentação que demonstre a posse livre, mansa e pacífica do imóvel rural;		<input checked="" type="checkbox"/>		<input type="checkbox"/>	
V - Cadastro Ambiental Rural - CAR		Atende		Não atende	
Comprovação da inscrição do imóvel no Cadastro Ambiental Rural - CAR		<input checked="" type="checkbox"/>		<input type="checkbox"/>	
Nº do Cadastro Ambiental Rural - CAR:		RJ-3303401- B8DD.905C.17D4.4BF3.9A4F.34F1.5F44.6CFD			
VI - Termo de ajustamento de conduta		Sim		Não	
Possui inadimplentes com algum termo de ajustamento de conduta, áreas embargadas pelo Sistema Nacional de Meio Ambiente (Sisnama) ou alguma outra inadimplência relativa a atos lesivos ao meio ambiente em qualquer esfera.		<input type="checkbox"/>		<input checked="" type="checkbox"/>	
Habilitação da Propriedade		Sim		Não	
A propriedade foi habilitada?		<input checked="" type="checkbox"/>		<input type="checkbox"/>	
Responsável pelo preenchimento:	Vitor Gadelha		Data: 28/08/2024		
Responsável pela validação:	Tayná Conde		Data: 28/08/2024		
<hr/> Assinatura da coordenação					
- Vistória Técnica - Próxima Fase		Sim		Não	
Os dados apresentados no plano de trabalho e validados em loco estão condizentes com os requisitos e priorizados do edital?		<input type="checkbox"/>		<input type="checkbox"/>	



Realização:		Supervisão:		Execução:	
					
Nome da propriedade:	Sítio Vista Alegre				
Nome do Produtor:	Michel de Oliveira Schmidt				
Endereço:	Estrada Nemésio Schmidt, Bocaina dos Blaudt, Nova Friburgo				
Contato:	(22)99886-3270				
Enquadramento:	<input checked="" type="checkbox"/>	Agricultor familiar			
	<input type="checkbox"/>	RPPN			
I - Habilitação jurídica		Atende	Não atende		
Pessoa física:		<input checked="" type="checkbox"/>	<input type="checkbox"/>		
Cédula de identidade		<input checked="" type="checkbox"/>	<input type="checkbox"/>		
Prova de inscrição no Cadastro de Pessoas Físicas (CPF)		<input checked="" type="checkbox"/>	<input type="checkbox"/>		
II - Regularidade Fiscal		Atende	Não atende		
Pessoa física:		<input checked="" type="checkbox"/>	<input type="checkbox"/>		
Prova de regularidade para com a Fazenda Estadual;		<input checked="" type="checkbox"/>	<input type="checkbox"/>		
Prova de regularidade relativa a débitos trabalhistas (CNDT)		<input checked="" type="checkbox"/>	<input type="checkbox"/>		
Prova de inscrição no cadastro de contribuintes estadual ou municipal, se houver, relativo ao domicílio ou sede do proponente, pertinente ao seu ramo de atividade e compatível com o objeto contratual;		<input checked="" type="checkbox"/>	<input type="checkbox"/>		
Prova de regularidade para com a Fazenda Federal;		<input checked="" type="checkbox"/>	<input type="checkbox"/>		
III - Habilitação Técnica		Atende	Não atende		
Apresentou plano de trabalho, segundo o modelo no anexo do edital de seleção.		<input checked="" type="checkbox"/>	<input type="checkbox"/>		
IV - Comprovação Legal de Posse		Atende	Não atende		
Comprovação da relação de propriedade, domínio ou posse legal do imóvel, mediante a apresentação de documentação que demonstre a posse livre, mansa e pacífica do imóvel rural;		<input checked="" type="checkbox"/>	<input type="checkbox"/>		
V - Cadastro Ambiental Rural - CAR		Atende	Não atende		
Comprovação da inscrição do imóvel no Cadastro Ambiental Rural - CAR		<input checked="" type="checkbox"/>	<input type="checkbox"/>		
Nº do Cadastro Ambiental Rural - CAR:		RJ-3303401-EE9E.C0FF.33AC.3447.9135.F552.7D61.B2AB			
VI - Termo de ajustamento de conduta		Sim	Não		
Possui inadimplentes com algum termo de ajustamento de conduta, áreas embargadas pelo Sistema Nacional de Meio Ambiente (Sisnama) ou alguma outra inadimplência relativa a atos lesivos ao meio ambiente em qualquer esfera.		<input type="checkbox"/>	<input checked="" type="checkbox"/>		
Habilitação da Propriedade		Sim	Não		
A propriedade foi habilitada?		<input checked="" type="checkbox"/>	<input type="checkbox"/>		
Responsável pelo preenchimento:	Vitor Gadelha	Data: 28/08/2024			
Responsável pela validação:	Tayná Conde	Data: 28/08/2024			
					
- Vistória Técnica - Próxima Fase		Sim	Não		
Os dados apresentados no plano de trabalho e validados em loco estão condizentes com os requisitos e priorizados do edital?		<input type="checkbox"/>	<input type="checkbox"/>		

Realização:		Supervisão:		Execução:	
					
Nome da propriedade:	Chácara São Francisco				
Nome do Produtor:	Nilton Carlos Gouveia				
Endereço:	Estrada de Vargem Alta a 1km de São Pedro da Serra, Nova Friburgo				
Contato:	(22) 99206-6608				
Enquadramento:	<input type="checkbox"/>	Agricultor familiar			
	<input type="checkbox"/>	RPPN			
I - Habilitação jurídica		Atende	Não atende		
Pessoa física:		<input checked="" type="checkbox"/>	<input type="checkbox"/>		
Cédula de identidade		<input checked="" type="checkbox"/>	<input type="checkbox"/>		
Prova de inscrição no Cadastro de Pessoas Físicas (CPF)		<input checked="" type="checkbox"/>	<input type="checkbox"/>		
II - Regularidade Fiscal		Atende	Não atende		
Pessoa física:		<input checked="" type="checkbox"/>	<input type="checkbox"/>		
Prova de regularidade para com a Fazenda Estadual;		<input checked="" type="checkbox"/>	<input type="checkbox"/>		
Prova de regularidade relativa a débitos trabalhistas (CNDT)		<input checked="" type="checkbox"/>	<input type="checkbox"/>		
Prova de inscrição no cadastro de contribuintes estadual ou municipal, se houver, relativo ao domicílio ou sede do proponente, pertinente ao seu ramo de atividade e compatível com o objeto contratual;		<input checked="" type="checkbox"/>	<input type="checkbox"/>		
Prova de regularidade para com a Fazenda Federal;		<input checked="" type="checkbox"/>	<input type="checkbox"/>		
III - Habilitação Técnica		Atende	Não atende		
Apresentou plano de trabalho, segundo o modelo no anexo do edital de seleção.		<input checked="" type="checkbox"/>	<input type="checkbox"/>		
IV - Comprovação Legal de Posse		Atende	Não atende		
Comprovação da relação de propriedade, domínio ou posse legal do imóvel, mediante a apresentação de documentação que demonstre a posse livre, mansa e pacífica do imóvel rural;		<input checked="" type="checkbox"/>	<input type="checkbox"/>		
V - Cadastro Ambiental Rural - CAR		Atende	Não atende		
Comprovação da inscrição do imóvel no Cadastro Ambiental Rural - CAR		<input checked="" type="checkbox"/>	<input type="checkbox"/>		
Nº do Cadastro Ambiental Rural - CAR:		RJ-3303401- FFF8.5606.51FB.445B.B88A.1B7A.DE7F.E4DF			
VI - Termo de ajustamento de conduta		Sim	Não		
Possui inadimplentes com algum termo de ajustamento de conduta, áreas embargadas pelo Sistema Nacional de Meio Ambiente (Sisnama) ou alguma outra inadimplência relativa a atos lesivos ao meio ambiente em qualquer esfera.		<input type="checkbox"/>	<input checked="" type="checkbox"/>		
Habilitação da Propriedade		Sim	Não		
A propriedade foi habilitada?		<input checked="" type="checkbox"/>	<input type="checkbox"/>		
Responsável pelo preenchimento:	Vitor Gadelha	Data: 28/08/2024			
Responsável pela validação:	Tayná Conde	Data: 28/08/2024			
_____ Assinatura da coordenação					
- Vistoria Técnica - Próxima Fase		Sim	Não		
Os dados apresentados no plano de trabalho e validados em loco estão condizentes com os requisitos e priorizados do edital?		<input type="checkbox"/>	<input type="checkbox"/>		

Nome da propriedade:	Sitio Ara	
Nome do Produtor:	Vanda Ferreira Aranha	
Endereço:	Estrada Nemésio Schimidt, Bocaina do Blaudt, Nova Friburgo	
Contato:	(22) 99999-5252	
Enquadramento:	<input type="checkbox"/>	Agricultor familiar
	<input type="checkbox"/>	RPPN
I - Habilitação jurídica	Atende	Não atende
Pessoa física:	<input checked="" type="checkbox"/>	<input type="checkbox"/>
Cédula de identidade	<input checked="" type="checkbox"/>	<input type="checkbox"/>
Prova de inscrição no Cadastro de Pessoas Físicas (CPF)	<input checked="" type="checkbox"/>	<input type="checkbox"/>
II - Regularidade Fiscal	Atende	Não atende
Pessoa física:	<input checked="" type="checkbox"/>	<input type="checkbox"/>
Prova de regularidade para com a Fazenda Estadual;	<input checked="" type="checkbox"/>	<input type="checkbox"/>
Prova de regularidade relativa a débitos trabalhistas (CNDT)	<input checked="" type="checkbox"/>	<input type="checkbox"/>
Prova de inscrição no cadastro de contribuintes estadual ou municipal, se houver, relativo ao domicílio ou sede do proponente, pertinente ao seu ramo de atividade e compatível com o objeto contratual;	<input checked="" type="checkbox"/>	<input type="checkbox"/>
Prova de regularidade para com a Fazenda Federal;	<input checked="" type="checkbox"/>	<input type="checkbox"/>
III - Habilitação Técnica	Atende	Não atende
Apresentou plano de trabalho, segundo o modelo no anexo do edital de seleção.	<input checked="" type="checkbox"/>	<input type="checkbox"/>
IV - Comprovação Legal de Posse	Atende	Não atende
Comprovação da relação de propriedade, domínio ou posse legal do imóvel, mediante a apresentação de documentação que demonstre a posse livre, mansa e pacífica do imóvel rural;	<input checked="" type="checkbox"/>	<input type="checkbox"/>
V - Cadastro Ambiental Rural - CAR	Atende	Não atende
Comprovação da inscrição do imóvel no Cadastro Ambiental Rural - CAR	<input checked="" type="checkbox"/>	<input type="checkbox"/>
Nº do Cadastro Ambiental Rural - CAR:	RJ-3303401- EF9E.6F06.AA27.4E41.AF92.AF3B.B648.A6B1	
VI - Termo de ajustamento de conduta	Sim	Não
Possui inadimplentes com algum termo de ajustamento de conduta, áreas embargadas pelo Sistema Nacional de Meio Ambiente (Sisnama) ou alguma outra inadimplência relativa a atos lesivos ao meio ambiente em qualquer esfera.	<input type="checkbox"/>	<input checked="" type="checkbox"/>
Habilitação da Propriedade	Sim	Não
A propriedade foi habilitada?	<input checked="" type="checkbox"/>	<input type="checkbox"/>
Responsável pelo preenchimento:	Vitor Gadelha	Data: 28/08/2024
Responsável pela validação:	Tayná Conde	Data: 28/08/2024
<hr/> Assinatura da coordenação		
- Vistória Técnica - Próxima Fase	Sim	Não
Os dados apresentados no plano de trabalho e validados em loco estão condizentes com os requisitos e priorizados do edital?	<input type="checkbox"/>	<input type="checkbox"/>

Nome da propriedade:	Sítio Bordamata	
Nome do Produtor:	Vanda Ferreira Aranha	
Endereço:	Estrada Nemésio Schimidt, Bocaina dos Blaudt, Nova Friburgo	
Contato:	(22) 99999-5252	
Enquadramento:	<input type="checkbox"/>	Agricultor familiar
	<input type="checkbox"/>	RPPN
I - Habilitação jurídica	Atende	Não atende
Pessoa física:	<input checked="" type="checkbox"/>	<input type="checkbox"/>
Cédula de identidade	<input checked="" type="checkbox"/>	<input type="checkbox"/>
Prova de inscrição no Cadastro de Pessoas Físicas (CPF)	<input checked="" type="checkbox"/>	<input type="checkbox"/>
II - Regularidade Fiscal	Atende	Não atende
Pessoa física:	<input checked="" type="checkbox"/>	<input type="checkbox"/>
Prova de regularidade para com a Fazenda Estadual;	<input checked="" type="checkbox"/>	<input type="checkbox"/>
Prova de regularidade relativa a débitos trabalhistas (CNDT)	<input checked="" type="checkbox"/>	<input type="checkbox"/>
Prova de inscrição no cadastro de contribuintes estadual ou municipal, se houver, relativo ao domicílio ou sede do proponente, pertinente ao seu ramo de atividade e compatível com o objeto contratual;	<input checked="" type="checkbox"/>	<input type="checkbox"/>
Prova de regularidade para com a Fazenda Federal;	<input checked="" type="checkbox"/>	<input type="checkbox"/>
III - Habilitação Técnica	Atende	Não atende
Apresentou plano de trabalho, segundo o modelo no anexo do edital de seleção.	<input checked="" type="checkbox"/>	<input type="checkbox"/>
IV - Comprovação Legal de Posse	Atende	Não atende
Comprovação da relação de propriedade, domínio ou posse legal do imóvel, mediante a apresentação de documentação que demonstre a posse livre, mansa e pacífica do imóvel rural;	<input checked="" type="checkbox"/>	<input type="checkbox"/>
V - Cadastro Ambiental Rural - CAR	Atende	Não atende
Comprovação da inscrição do imóvel no Cadastro Ambiental Rural - CAR	<input checked="" type="checkbox"/>	<input type="checkbox"/>
Nº do Cadastro Ambiental Rural - CAR:	RJ-3303401- FF29.8310.9119.486A.99C7.6C4C.C5A6.200B	
VI - Termo de ajustamento de conduta	Sim	Não
Possui inadimplentes com algum termo de ajustamento de conduta, áreas embargadas pelo Sistema Nacional de Meio Ambiente (Sisnama) ou alguma outra inadimplência relativa a atos lesivos ao meio ambiente em qualquer esfera.	<input type="checkbox"/>	<input checked="" type="checkbox"/>
Habilitação da Propriedade	Sim	Não
A propriedade foi habilitada?	<input checked="" type="checkbox"/>	<input type="checkbox"/>
Responsável pelo preenchimento:	Vitor Gadelha	Data: 28/08/2024
Responsável pela validação:	Tayná Conde	Data: 28/08/2024
<hr style="width: 50%; margin: auto;"/> Assinatura		

Nome da propriedade:	Sítio da Luz		
Nome do Produtor:	Vanda Ferreira Aranha		
Endereço:	Estrada Nemésio Schmidt, Bocaina dos Blaudt, Nova Friburgo		
Contato:	(22)99999-5252		
Enquadramento:	<input type="checkbox"/>	Agricultor familiar	
	<input checked="" type="checkbox"/>	RPPN	
I - Habilitação jurídica		Atende	Não atende
Pessoa física:		<input checked="" type="checkbox"/>	<input type="checkbox"/>
Cédula de identidade		<input checked="" type="checkbox"/>	<input type="checkbox"/>
Prova de inscrição no Cadastro de Pessoas Físicas (CPF)		<input checked="" type="checkbox"/>	<input type="checkbox"/>
II - Regularidade Fiscal		Atende	Não atende
Pessoa física:		<input checked="" type="checkbox"/>	<input type="checkbox"/>
Prova de regularidade para com a Fazenda Estadual;		<input checked="" type="checkbox"/>	<input type="checkbox"/>
Prova de regularidade relativa a débitos trabalhistas (CNDT)		<input checked="" type="checkbox"/>	<input type="checkbox"/>
Prova de inscrição no cadastro de contribuintes estadual ou municipal, se houver, relativo ao domicílio ou sede do proponente, pertinente ao seu ramo de atividade e compatível com o objeto contratual;		<input checked="" type="checkbox"/>	<input type="checkbox"/>
Prova de regularidade para com a Fazenda Federal;		<input checked="" type="checkbox"/>	<input type="checkbox"/>
III - Habilitação Técnica		Atende	Não atende
Apresentou plano de trabalho, segundo o modelo no anexo do edital de seleção.		<input checked="" type="checkbox"/>	<input type="checkbox"/>
IV - Comprovação Legal de Posse		Atende	Não atende
Comprovação da relação de propriedade, domínio ou posse legal do imóvel, mediante a apresentação de documentação que demonstre a posse livre, mansa e pacífica do imóvel rural;		<input checked="" type="checkbox"/>	<input type="checkbox"/>
V - Cadastro Ambiental Rural - CAR		Atende	Não atende
Comprovação da inscrição do imóvel no Cadastro Ambiental Rural - CAR		<input checked="" type="checkbox"/>	<input type="checkbox"/>
Nº do Cadastro Ambiental Rural - CAR:		RJ-3303401-1855.1EA9.0B41.40E3.BB95.24EE.4B98.F797	
VI - Termo de ajustamento de conduta		Sim	Não
Possui inadimplentes com algum termo de ajustamento de conduta, áreas embargadas pelo Sistema Nacional de Meio Ambiente (Sisnama) ou alguma outra inadimplência relativa a atos lesivos ao meio ambiente em qualquer esfera.		<input type="checkbox"/>	<input checked="" type="checkbox"/>
Habilitação da Propriedade		Sim	Não
A propriedade foi habilitada?		<input checked="" type="checkbox"/>	<input type="checkbox"/>
Responsável pelo preenchimento:	Vitor Gadelha	Data: 28/08/2024	
Responsável pela validação:	Tayná Conde	Data: 28/08/2024	
<hr style="width: 50%; margin: 0 auto;"/> Assinatura da coordenação			
- Vistoria Técnica - Próxima Fase		Sim	Não
Os dados apresentados no plano de trabalho e validados em loco estão condizentes com os requisitos e priorizados do edital?		<input type="checkbox"/>	<input type="checkbox"/>

Realização:		Supervisão:		Execução:	
					
Nome da propriedade:	Sítio Nhá				
Nome do Produtor:	Vanda Ferreira Aranha				
Endereço:	Estrada Nemésio Schimidt, Bocaina dos Blaudt, Nova Friburgo				
Contato:	(22)99999-5252				
Enquadramento:	<input type="checkbox"/>	Agricultor familiar			
	<input type="checkbox"/>	RPPN			
I - Habilitação jurídica		Atende		Não atende	
Pessoa física:		<input checked="" type="checkbox"/>		<input type="checkbox"/>	
Cédula de identidade		<input checked="" type="checkbox"/>		<input type="checkbox"/>	
Prova de inscrição no Cadastro de Pessoas Físicas (CPF)		<input checked="" type="checkbox"/>		<input type="checkbox"/>	
II - Regularidade Fiscal		Atende		Não atende	
Pessoa física:		<input checked="" type="checkbox"/>		<input type="checkbox"/>	
Prova de regularidade para com a Fazenda Estadual;		<input checked="" type="checkbox"/>		<input type="checkbox"/>	
Prova de regularidade relativa a débitos trabalhistas (CNDT)		<input checked="" type="checkbox"/>		<input type="checkbox"/>	
Prova de inscrição no cadastro de contribuintes estadual ou municipal, se houver, relativo ao domicílio ou sede do proponente, pertinente ao seu ramo de atividade e compatível com o objeto contratual;		<input checked="" type="checkbox"/>		<input type="checkbox"/>	
Prova de regularidade para com a Fazenda Federal;		<input checked="" type="checkbox"/>		<input type="checkbox"/>	
III - Habilitação Técnica		Atende		Não atende	
Apresentou plano de trabalho, segundo o modelo no anexo do edital de seleção.		<input checked="" type="checkbox"/>		<input type="checkbox"/>	
IV - Comprovação Legal de Posse		Atende		Não atende	
Comprovação da relação de propriedade, domínio ou posse legal do imóvel, mediante a apresentação de documentação que demonstre a posse livre, mansa e pacífica do imóvel rural;		<input checked="" type="checkbox"/>		<input type="checkbox"/>	
V - Cadastro Ambiental Rural - CAR		Atende		Não atende	
Comprovação da inscrição do imóvel no Cadastro Ambiental Rural - CAR		<input checked="" type="checkbox"/>		<input type="checkbox"/>	
Nº do Cadastro Ambiental Rural - CAR:		RJ-3303401- CDBC.76D0.5B24.498B.923B.3CB8.E602.63A4			
VI - Termo de ajustamento de conduta		Sim		Não	
Possui inadimplentes com algum termo de ajustamento de conduta, áreas embargadas pelo Sistema Nacional de Meio Ambiente (Sisnama) ou alguma outra inadimplência relativa a atos lesivos ao meio ambiente em qualquer esfera.		<input type="checkbox"/>		<input checked="" type="checkbox"/>	
Habilitação da Propriedade		Sim		Não	
A propriedade foi habilitada?		<input checked="" type="checkbox"/>		<input type="checkbox"/>	
Responsável pelo preenchimento:	Vitor Gadelha		Data: 28/08/2024		
Responsável pela validação:	Tayná Conde		Data: 28/08/2024		
_____ Assinatura da coordenação					
- Vistória Técnica - Próxima Fase		Sim		Não	
Os dados apresentados no plano de trabalho e validados em loco estão condizentes com os requisitos e priorizados do edital?		<input type="checkbox"/>		<input type="checkbox"/>	

Nome da propriedade:	Sítio Vira Mata	
Nome do Produtor:	Vanda Ferreira Aranha	
Endereço:	Estrada Nemésio Schimidt, Bocaina dos Blaudt, Nova Friburgo	
Contato:	(22) 99999-5252	
Enquadramento:	<input type="checkbox"/>	Agricultor familiar
	<input type="checkbox"/>	RPPN
I - Habilitação jurídica	Atende	Não atende
Pessoa física:	<input checked="" type="checkbox"/>	<input type="checkbox"/>
Cédula de identidade	<input checked="" type="checkbox"/>	<input type="checkbox"/>
Prova de inscrição no Cadastro de Pessoas Físicas (CPF)	<input checked="" type="checkbox"/>	<input type="checkbox"/>
II - Regularidade Fiscal	Atende	Não atende
Pessoa física:	<input checked="" type="checkbox"/>	<input type="checkbox"/>
Prova de regularidade para com a Fazenda Estadual;	<input checked="" type="checkbox"/>	<input type="checkbox"/>
Prova de regularidade relativa a débitos trabalhistas (CNDT)	<input checked="" type="checkbox"/>	<input type="checkbox"/>
Prova de inscrição no cadastro de contribuintes estadual ou municipal, se houver, relativo ao domicílio ou sede do proponente, pertinente ao seu ramo de atividade e compatível com o objeto contratual;	<input checked="" type="checkbox"/>	<input type="checkbox"/>
Prova de regularidade para com a Fazenda Federal;	<input checked="" type="checkbox"/>	<input type="checkbox"/>
III - Habilitação Técnica	Atende	Não atende
Apresentou plano de trabalho, segundo o modelo no anexo do edital de seleção.	<input checked="" type="checkbox"/>	<input type="checkbox"/>
IV - Comprovação Legal de Posse	Atende	Não atende
Comprovação da relação de propriedade, domínio ou posse legal do imóvel, mediante a apresentação de documentação que demonstre a posse livre, mansa e pacífica do imóvel rural;	<input checked="" type="checkbox"/>	<input type="checkbox"/>
V - Cadastro Ambiental Rural - CAR	Atende	Não atende
Comprovação da inscrição do imóvel no Cadastro Ambiental Rural - CAR	<input checked="" type="checkbox"/>	<input type="checkbox"/>
Nº do Cadastro Ambiental Rural - CAR:	RJ-3303401-6DA6.2212.2414.4F13.883B.6684.C30D.6671	
VI - Termo de ajustamento de conduta	Sim	Não
Possui inadimplentes com algum termo de ajustamento de conduta, áreas embargadas pelo Sistema Nacional de Meio Ambiente (Sisnama) ou alguma outra inadimplência relativa a atos lesivos ao meio ambiente em qualquer esfera.	<input type="checkbox"/>	<input checked="" type="checkbox"/>
Habilitação da Propriedade	Sim	Não
A propriedade foi habilitada?	<input checked="" type="checkbox"/>	<input type="checkbox"/>
Responsável pelo preenchimento:	Vitor Gadelha	Data: 28/08/2024
Responsável pela validação:	Tayná Conde	Data: 28/08/2024
Assinatura da coordenação		
- Vistoria Técnica - Próxima Fase	Sim	Não
Os dados apresentados no plano de trabalho e validados em loco estão condizentes com os requisitos e priorizados do edital?	<input type="checkbox"/>	<input type="checkbox"/>



Nome da propriedade:	Tapera Área 3		
Nome do Produtor:	Vilma de Lurdes Gouveia		
Endereço:	Estrada João Heringer, São Pedro, Nova Friburgo		
Contato:	(22) 99837-8116		
Enquadramento:	<input type="checkbox"/>	Agricultor familiar	
	<input type="checkbox"/>	RPPN	
I - Habilitação jurídica		Atende	Não atende
Pessoa física:		<input checked="" type="checkbox"/>	<input type="checkbox"/>
Cédula de identidade		<input checked="" type="checkbox"/>	<input type="checkbox"/>
Prova de inscrição no Cadastro de Pessoas Físicas (CPF)		<input checked="" type="checkbox"/>	<input type="checkbox"/>
II - Regularidade Fiscal		Atende	Não atende
Pessoa física:		<input checked="" type="checkbox"/>	<input type="checkbox"/>
Prova de regularidade para com a Fazenda Estadual;		<input checked="" type="checkbox"/>	<input type="checkbox"/>
Prova de regularidade relativa a débitos trabalhistas (CNDT)		<input checked="" type="checkbox"/>	<input type="checkbox"/>
Prova de inscrição no cadastro de contribuintes estadual ou municipal, se houver, relativo ao domicílio ou sede do proponente, pertinente ao seu ramo de atividade e compatível com o objeto contratual;		<input checked="" type="checkbox"/>	<input type="checkbox"/>
Prova de regularidade para com a Fazenda Federal;		<input checked="" type="checkbox"/>	<input type="checkbox"/>
III - Habilitação Técnica		Atende	Não atende
Apresentou plano de trabalho, segundo o modelo no anexo do edital de seleção.		<input checked="" type="checkbox"/>	<input type="checkbox"/>
IV - Comprovação Legal de Posse		Atende	Não atende
Comprovação da relação de propriedade, domínio ou posse legal do imóvel, mediante a apresentação de documentação que demonstre a posse livre, mansa e pacífica do imóvel rural;		<input checked="" type="checkbox"/>	<input type="checkbox"/>
V - Cadastro Ambiental Rural - CAR		Atende	Não atende
Comprovação da inscrição do imóvel no Cadastro Ambiental Rural - CAR		<input checked="" type="checkbox"/>	<input type="checkbox"/>
Nº do Cadastro Ambiental Rural - CAR:		RJ-3303401-EB5D.9CD4.8237.4ED5.B88E.17DC.90E4.3DF5	
VI - Termo de ajustamento de conduta		Sim	Não
Possui inadimplentes com algum termo de ajustamento de conduta, áreas embargadas pelo Sistema Nacional de Meio Ambiente (Sisnama) ou alguma outra inadimplência relativa a atos lesivos ao meio ambiente em qualquer esfera.		<input type="checkbox"/>	<input checked="" type="checkbox"/>
Habilitação da Propriedade		Sim	Não
A propriedade foi habilitada?		<input checked="" type="checkbox"/>	<input type="checkbox"/>
Responsável pelo preenchimento:	Vitor Gadelha	Data: 28/08/2024	
Validação do preenchimento:	Tayná Conde	Data: 28/08/2024	
_____ Assinatura Coordenação			
- Vistoria Técnica - Próxima Fase		Sim	Não
Os dados apresentados no plano de trabalho e validados em loco estão condizentes com os requisitos e priorizados do edital?		<input type="checkbox"/>	<input type="checkbox"/>