

I Workshop de Gerenciamento Costeiro da RH VIII

Gestão de Recursos Hídricos Integrada à Gestão
dos Sistemas Estuarinos e da Zona Costeira

20, 21 e 22 de Maio - Macaé/RJ

**Projeto de restauração florestal
Restinga boa é restinga nativa**

Praia Campista ao Cavaleiros

- 2,6 km de extensão
- 40.000 m² de área de trabalho

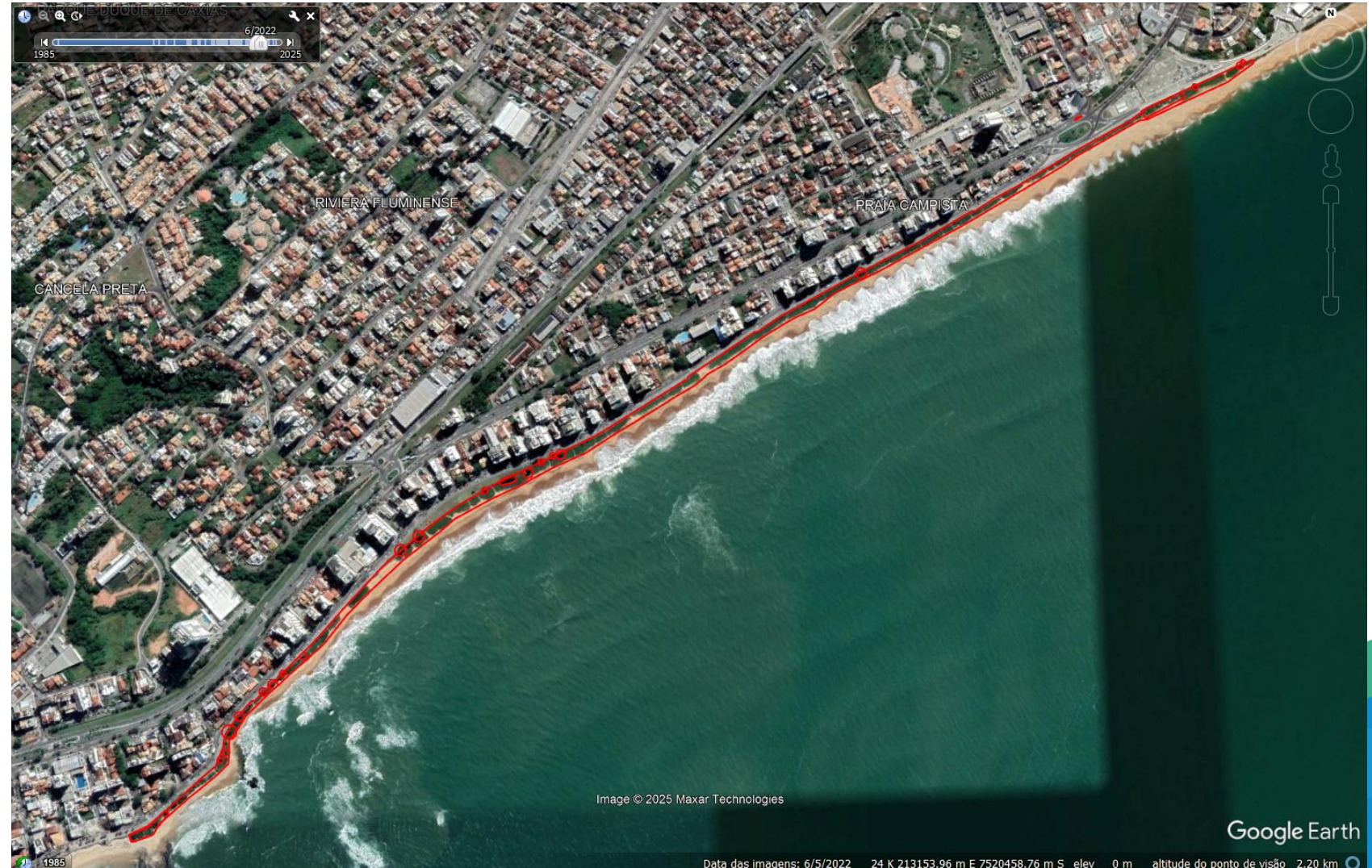







Praia do Pecado

- 1,35 km de extensão
- 19.300 m² de área de trabalho





